NATURRESERVAT I ÖREBRO LÄN

Dammsjöhöjden

Foto: Emil Andersson, Länsstyrelsen

Älg och varg, berguv och hackspettar – de gamla skogarna är djurens revir och bjuder på äkta vildmarkskänsla. Naturen är omväxlande och det gäller att vara stadig på foten för att ta sig fram över branter, block och höga berg.

Reservatet ligger i ett kuperat landskap och består av barrskog, myrar och tjärnar. Områdets högsta punkt är Dammsjöhöjdens mittersta topp som når 315 m.ö.h. Tack vare det höga läget och den blockrika terrängen råder ett stabilt mikroklimat som gynnar fuktkrävande arter. På vintern är det ofta rikligt med snö, vilket syns på de många brutna trädtopparna.

Gammeltallar

Skogen är en boreal barrskog, d v s en skog som är typisk för nordliga områden. De flesta träden är drygt hundra år gamla men det finns tallar i 200-årsåldern och enstaka jättegranar. En granstam uppmättes till ett omfång på 205 cm i brösthöjd! I höjdlägen växer den äldsta skogen med tallar som hunnit bli 300 år gamla.

Skogsbrukare

För några hundra år sedan var det betydligt mer liv och rörelse i denna bergslagsbygd. Här låg flera torp och de närliggande bruken Stadra, Finnå och Rockesholm behövde stora mängder kol och timmer.

Vargaskog

Det har hittats både vargspillning och rester efter dödade älgar i skogen. Vintern 2007/08 spårades en vargfamilj bestående av sex djur inklusive ett alfapar i området.

Grova aspar

I sprickdalarna och på branterna växer en del gamla grova aspar. På stammarna syns inte sällan bohål – både ugglor och hackspettar är hålbyggare som trivs i dessa träd. Asparna ger också livsrum för flera ovanliga arter som till exempel lunglav. I blött tillstånd blir denna bladlav kraftigt grön medan den är gråaktig eller brungrön som torr.

Skogsfåglar

Reservatet bjuder också på ett rikt fågelliv med häckande duvhök, tretåig hackspett och den sällsynta berguven. Det är världens största uggla med ett vingspann på upp till 170 cm.

Länsstyrelsen
Örebro län

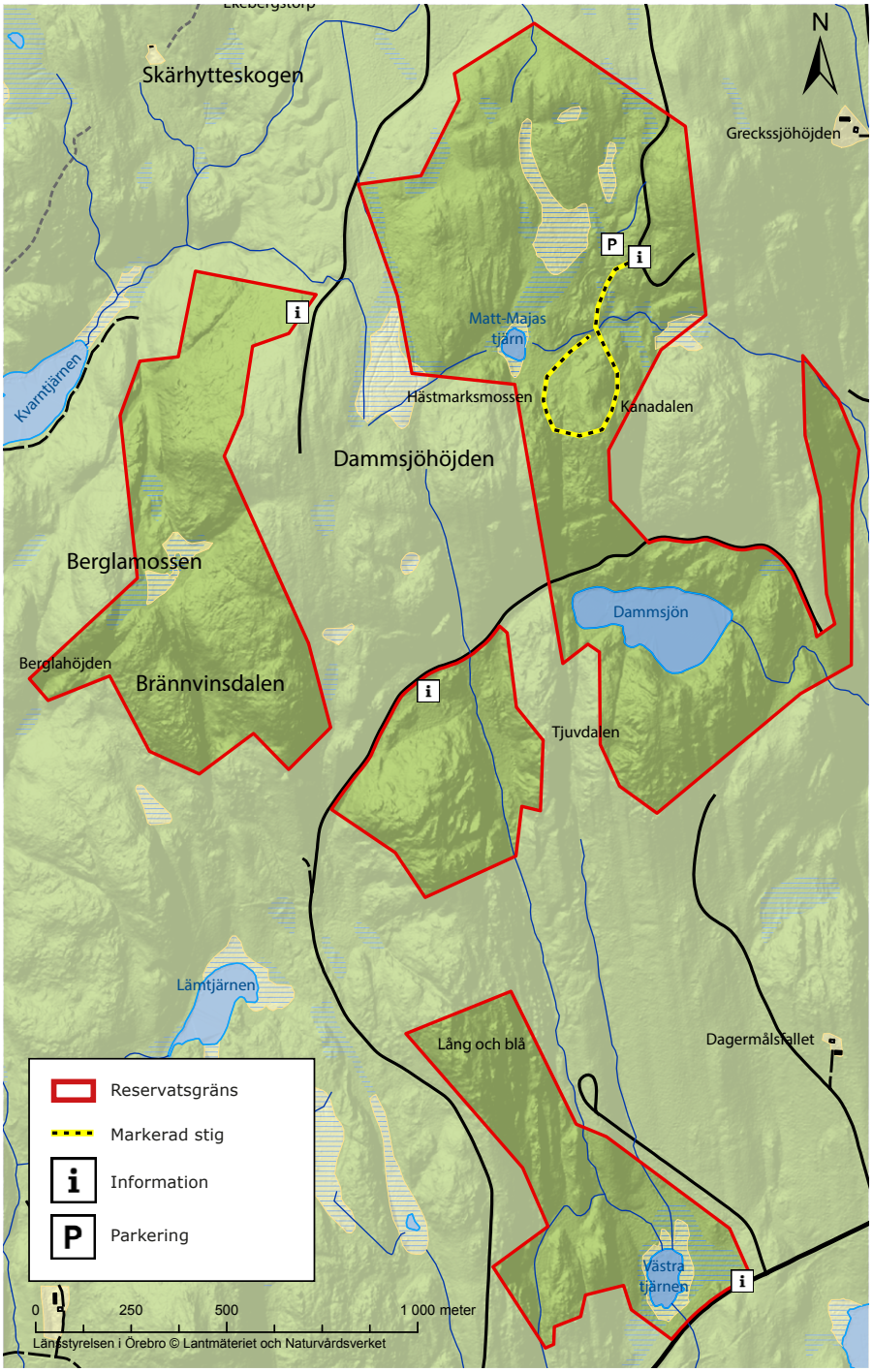

§ Tänk på att det inte är tillåtet att:

- gräva, hacka, rista, måla eller på annat sätt skada jordytan eller fast naturföremål,
- framföra motordrivet fordon annat än på för trafik allmänt upplåten väg,
- cykla eller rida annat än på för trafik allmänt upplåten väg,
- fälla, bortföra eller på annat sätt skada döda stående eller omkullfallna träd eller buskar,
- skada vegetationen i övrigt t.ex. genom att gräva upp växter såsom ris, gräs, örter, mossor eller lavar,
- sätta upp permanent tavla, skylt, affisch eller att snitsla spår,
- använda området för organiserad tävling eller övning, läger-verksamhet eller liknande,
- elda annat än på eventuellt anvisad plats

Vägbeskrivning

Från Nora: Tag väg 244 via Gyttorp mot Häl-lefors. 2,6 km efter du passerat Stadra, sväng vänster mot Ekebergstorp och kör 1,7 km km innan du ännu en gång tar av åt vänster. Efter ca 900 meter är du framme vid parkering och start på markerad stigrunda.

Fakta

Bildat år: 2009

Areal: 215 hektar

Markägare: Sveaskog AB

Förvaltare: Länsstyrelsen

Reservatsbildare: Länsstyrelsen