



## Beslut för bildande av naturreservat Sörvallen-Mellanåsen, samt föreskrifter för reservatet

23FS 2016:12  
Utkom från trycket  
den 20 oktober 2016

Beslutat den 10 oktober 2016 (dnr 511-5788-2016).

Länsstyrelsen beslutar med stöd av 7 kap. 4 § miljöbalken (1998:808) att förklara det område som avgränsas med heldragen linje på bifogad karta (bilaga 1) som naturreservat. Reservatet har den avgränsning som slutligen utmärks i fält.

### Föreskrifter

Föreskrifterna i A och C nedan skall inte utgöra hinder för förvaltaren att utföra de åtgärder behövs för att tillgodose syftet med naturreservatet och som framgår av föreskrifter under B nedan.

Föreskrifterna i A och C nedan skall inte heller utgöra hinder för:

- a) att bedriva renskötsel i enlighet med rennäringslagen (1971:437) eller terrängkörning i samband med bedrivande av renskötsel enligt terrängkörningsförordningen (1978:594),
- b) körning i räddningstjänst och vid sjukfall,
- c) underhåll av befintligt jaktorn eller att på samma plats ersätta ett gammalt jaktorn med ett nytt,
- d) att transportera fälld björn, älg, hjort eller vildsvin med motordrivet fordon på fastmark,
- e) att framföra skoter på skoterled på väl snötäckt mark,
- f) underhåll av befintliga stigar, leder och raststugor enligt karta (bilaga 1),
- g) underhåll av befintlig stuga på fastighet Lofsdalen 22:1 enligt karta (bilaga 1).

### A. Föreskrifter med stöd av 7 kap. 5 § i miljöbalken om inskränkningar i rätten att använda mark- och vattenområden

Utöver föreskrifter och förbud enligt andra lagar är det förbjudet att inom naturreservatet:

1. uppföra byggnad eller annan anläggning, till exempel vindkraftverk, mast, antenn, luft- eller markledning, bro, spång eller jaktorn,
2. utöka eller förändra befintlig byggnad eller anläggning,
3. sätta upp tavla, plakat, skylt, göra inskrift eller liknande,
4. anordna upplag, utföra fyllning eller tippning, spränga, schakta, borra, gräva, markbereda, utföra någon annan typ av markbearbetning eller bedriva täkt av något slag,



5. anlägga väg, skoterled, uppställningsplats för fordon, eller liknande anläggningar,
6. framföra motordrivna fordon i terräng,
7. dika, kulvertera dike, dämna, eller utföra annan åtgärd som påverkar områdets naturgivna hydrologiska förhållande,
8. utföra skogsvårds- eller skogsskötselåtgärder, eller på annat sätt fälla eller skada träd och buskar, samt flytta eller upparbeta stående och liggande döda träd eller delar av träd,
9. införa för området främmande växt- eller djurart,
10. använda kemiska eller biologiska bekämpningsmedel, tillföra växtnäringsämnen,
11. placera ut saltstenar i anslutning till källor och fuktig-blöt mark,

Utan Länsstyrelsens tillstånd är det förbjudet att:

12. framföra terränggående fordon till stugorna på Dalsvallen samt Lofsdalen 22:1,
13. dikesrensa.

## **B. Föreskrifter med stöd av 7 kap. 6 § miljöbalken om skyldighet att tåla visst intrång**

Markägare och innehavare av särskild rätt till marken förpliktas tåla att följande anordningar utförs och åtgärder vidtas för att tillgodose syftet med naturreservatet:

1. Utmärkning av naturreservatets gränser.
2. Uppsättning av informationstavla samt anläggning och underhåll av friluftsanordningar som vandringsleder och raststugor enligt karta (bilaga 1).
3. Biotopvårdande skötselåtgärder i form av naturvårdsbränning i områden med bränning tillåten enligt karta (bilaga 1),
4. Undersökningar av markslag, växt- och djursamhällen och andra naturförhållanden som ett led i uppföljningen av syfte och bevarandemål med naturreservatet. Detta kan exempelvis innebära uppsättning av insektsfällor och insamling av enstaka artexemplar.

## **C. Ordningsföreskrifter med stöd av 7 kap. 30 § miljöbalken om rätten att färdas och vistas samt om ordningen i övrigt inom naturreservatet**

Utöver vad som annars gäller i lagar och författningar är det förbjudet att inom naturreservatet:

1. plocka och samla in arter av olika slag, med undantag av bär och matsvamp,
2. klättra i boträd eller medvetet uppehålla sig närmare rovfågelbo, lya eller gryt än 100 meter,
3. göra åverkan på mark, block, växtlighet, torrträd eller annan död ved,

# Jämtlands läns författningssamling

---



4. elda, annat än med medhavd ved,
5. framföra motordrivet fordon i terräng.

## Beslutets giltighet

Detta beslut gäller den dag det har vunnit laga kraft. Föreskrifterna enligt 7 kap. 30 § miljöbalken träder i kraft den 10 november 2016 och gäller omedelbart även om de överklagas.

Jöran Hägglund  
Beslutande

Felicia Olsson  
Föredragande

Bilagor:  
1. Karta

Utgivare  
Barbro Nyberg, Länsstyrelsen i Jämtland



Länsstyrelsen  
Jämtlands län

Dnr: 511-5788-2016

Bilaga 1

2016-10-10

## Naturresevat Sörvallen-Mellanåsen

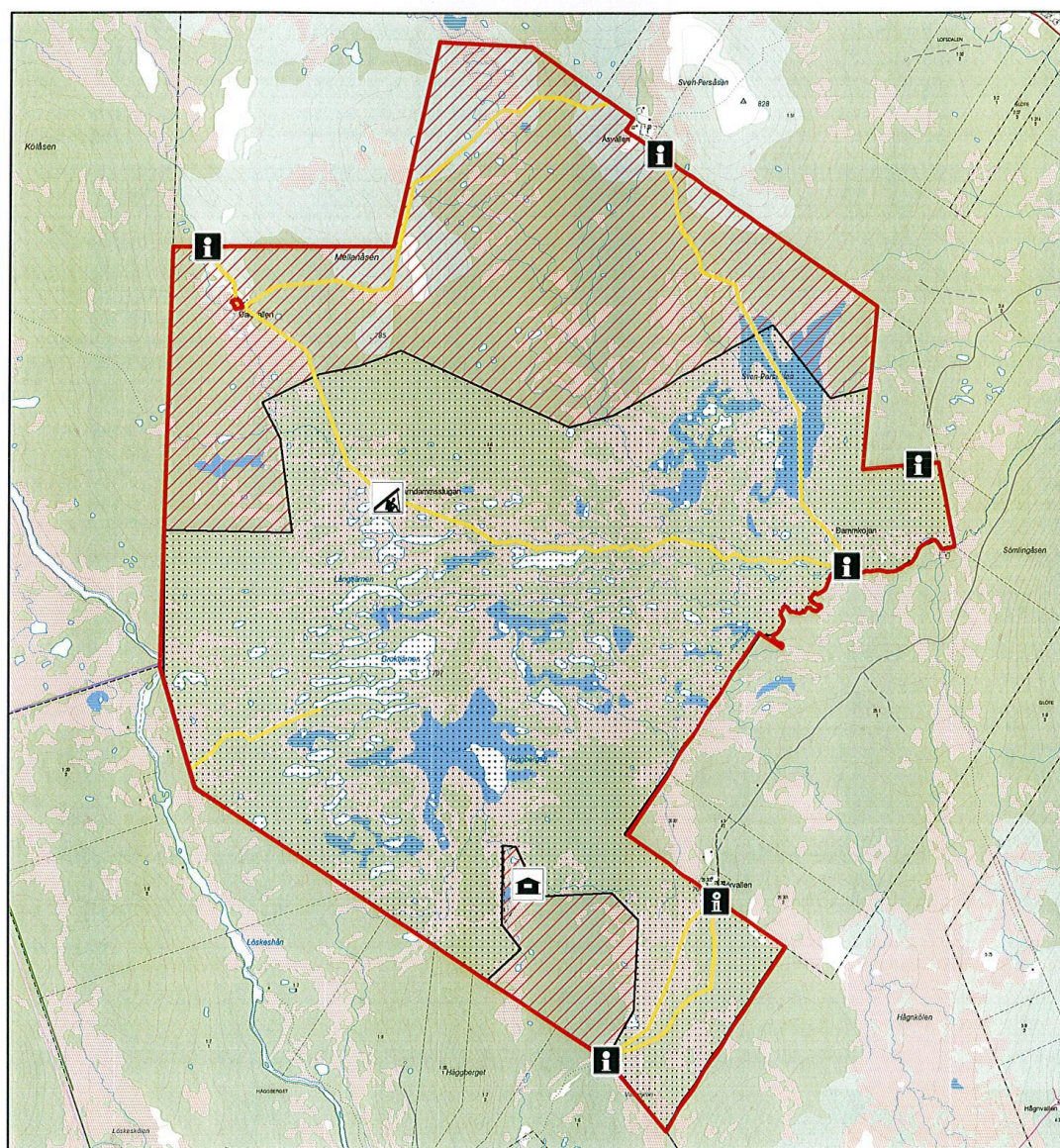

### Teckenförklaring

- Gräns för naturresevatet
- Bränning tillåtet
- Område för fri utveckling
- Stigar/leder
- Informationsskylt
- Raststuga
- Privat stuga undantagen från föreskrifter

0 1 2 3 4 5 km

Skala 1:50 000



Topografisk webbkarta © Lantmäteriet