



Foto: Madeleine Lewander.



## Vill du inventera rovdjur med din viltkamera?



Ny lagstiftning underlättar användningen av viltkameror för allmänheten. Viltkameror används idag inom Länsstyrelsens rovdjursinventering och med hjälp av allmänhetens kameror kan möjligheten att följa och inventera rovdjuren utökas ännu mer. Viltkameror är ett viktigt komplement till spårning och andra observationer, särskilt under vintrar med lite snö.

Svenska Jägareförbundet och Länsstyrelsen i Jönköpings län vill informera dig om att du kan bidra till rovdjursinventeringen genom att rapportera bilder på lodjur eller andra rovdjur som passerar framför din viltkamera.

### Vad krävs för att få en bild godkänd?

För att en bild ska kunna användas som underlag i inventeringen måste kamerans tidsangivelser vara riktiga och kunna kontrolleras. Bilderna eller filmerna ska ligga kvar på SD kortet och eventuella sekvenser ska kunna granskas.

Allt för att minimera risken för fotomontage och att bilderna är från annat år. Fusk har ju som bekant förekommit inom foto. Alla bilder med människor ska omedelbart raderas.

Bilderna/filmerna ska vara inlämnad till länsstyrelsen så snart som möjligt från det att kameran tömdes.

Alla bilder granskas därefter av Länsstyrelsen. Vid tveksamma bilder där det till exempel är svårt att med säkerhet säga att det är ungar på bilden skickas den till en expertgrupp för bedömning.

Inventeringssäsongen för lodjursföryngringar pågår från den 1 oktober till den sista februari, det är viktigt att bilder som kan utgöra en del av inventeringsresultatet (dvs. bilder på lodjursföryngring) rapporteras in denna period.



## Kamerans placering

De stora rovdjuren har ofta bråttom, de stannar upp en kort stund eller passerar kameran i snabb fart. Inte sällan kommer djuren på rad, men kan ibland komma med lite avstånd mellan varandra. Därför bör kameran ställas in så att den tar så många bilder som möjligt i tät följd. Det ökar chansen att få med djur längre bak i kön. Placera gärna kameran så att den är riktad lite snett emot den stig du förväntar dig att djuret ska passera. Placerar du den vinkelrätt mot djurets färdriktning minskar tiden den befinner sig inom kamerans område. Tänk även på att sätta kameran i rätt höjd så att rörelsesensorn känner av djuren.

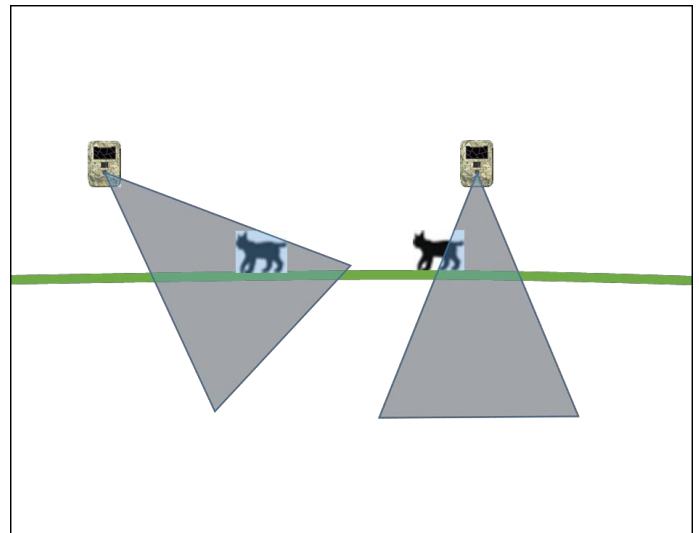

## Tips för lodjur

Lodjur är väldigt nyfikna och uppsöker ihåligheter som jordkällare eller grottor. De går gärna fram till saker som skiljer sig från det normala och som de då revirmarkerar på. Det kan vara stugknutar, soptunnor, en stor sten eller något som Du själv placerar ut. En vanlig EUR pall eller en stolpe har visat sig vara ett effektivt sätt att få lodjuren att stanna upp och låta sig fotograferas. Pallen, med en granruska, kan man sen spreja med valeriana eller något annat doftmedel. En otvättad strumpa har visat sig fungera!

Det gäller att placera kameran och doftstationen på exakt rätt ställe där Du med erfarenhet vet att lodjuren passerar. Försök att minnas var Du brukar se lodjursspår och hitta sen en lämplig plats så nära som möjligt.



### Scandcam – ett viltkameraprojekt

Redan idag finns det många fungerande viltkameror igång inom projektet Scandcam, framförallt i Norge. Alla bilder av djur går att se för respektive kamera. Du kan själv studera bilderna på <https://viltkamera.nina.no/>. Där hittar du också information om projektets syfte.

## Vad säger lagen?

Viltkameror får användas för viltövervakning, men inte hur som helst. För det första ska man undvika platser som människor regelmässigt besöker. Eventuella bilder på människor ska omedelbart raderas. Platsen ska vara utmärkt så att de som närmar sig kameran vet att de kan bli fotograferade, vidare ska det finnas en informationsskylt som förklarar syftet med och lagstödet för kameran och vem som ansvarar för den. För mer information kan du läsa på naturvårdsverkets hemsida om vilka regler som gäller: <https://www.naturvardsverket.se/regler-viltkamera>.



## Hur rapporterar man?

Förutom lodjur finns det fyra andra arter som tillhör de stora rovdjuren: kungsörn, varg, järv och björn. Bilder på dessa rovdjur är också av intresse för Länsstyrelsen. Om man fått bilder på något av våra fem stora rovdjur på sin viltkamera kan man antingen rapportera detta via [www.skandobs.se](http://www.skandobs.se) eller via dess applikation som går att ladda ner till både iOS- och Android-enheter. Du kan även rapportera dina bilder direkt till Länsstyrelsen. Vid frågor eller råd kring viltkameror kan Du kontakta Länsstyrelsen eller Svenska Jägareförbundet.



### Kontakter i Jönköpings län

#### Svenska Jägareförbundet

Jonatan Lilja, Jaktvårdskonsulent Jönköpings län.

Tel: 010 - 584 76 44

E-post: [jonatan.lilja@jagareforbundet.se](mailto:jonatan.lilja@jagareforbundet.se)

#### Länsstyrelsen

Linda Andersson, Vilthandläggare

Tel: 010 – 223 63 68

E-post: [linda.andersson@lansstyrelsen.se](mailto:linda.andersson@lansstyrelsen.se)

#### Fältpersonal Länsstyrelsen

Kjell Mohlin	070-213 96 95
Sten Johansson	0708-67 28 20
Anders Gunnarsson	070-290 89 08
Bo Adolfsson	070-549 80 61
Göran Hansson	070-928 62 92



Länsstyrelsen  
i Jönköpings län



Svenska Jägareförbundet