



Ändring av gränserna för Stafsäters naturreservat i Linköping kommun, samt fastställande av ny skötselplan för naturreservatet.

Länsstyrelsens beslut

Länsstyrelsen beslutar med stöd av 7 kap. 4 § miljöbalken att ändra beslutet 2001-06-21 om Stafsäters naturreservat areella utbredning så att reservatsområdet utgörs av det på till detta beslut bifogad ny karta, bilaga 1.

Föreskrifter, enligt beslut 2001-06-21 dnr 2310-10427-00, gäller för hela naturreservatet oförändrade, dock med tillägget att undantag från föreskrifterna ges för markägaren att underhålla befintligt dike i det västligaste delområdet, se markering på bifogad karta (bilaga 1).

Länsstyrelsen beslutar även om fastställande av ny skötselplan för naturreservatet, bilaga 2, vilken ersätter skötselplanen som fastställdes 2001-06-21.

Bakgrund

Lantmäteriet har i fält mätt in naturreservatets gränser, i samråd med markägaren och Länsstyrelsen (Lantmäteriets ärendenr E01487). I samband med inmätningen utökades naturreservatets södra del. Överenskommelse om inträngsersättning för den utökade arealen har träffats med markägaren och beslut om utbetalning fattades av Naturvårdsverket 2007-10-16.

Frågan om uppdatering av skötselplanen väcktes i samband med diskussion om restaureringsåtgärder för att återinföra bete i större delen av reservatet. Den tidigare skötselplanen var otydlig i fråga om betydelsen av beteshävd för den långsiktiga utvecklingen av naturvärdena.

Hur man överklagar,

Detta beslut kan överklagas hos regeringen, se bilaga 3 (Miljödepartementet). Sakägare anses ha fått del av beslutet den dag kungörelse om beslutet var införd i ortstidning.

Beslutet gäller från den dag det vunnit laga kraft. Föreskrifter meddelade med stöd av 7 kap. 30 § miljöbalken, i beslut 2001-06-21, gäller omedelbart.

I den slutliga handläggningen av detta ärende har, förutom undertecknade, naturvårdsdirektören Claes Svedlinh, länsassessorn Karin Fridell, byrådirektören Sofia Bergvall, byrådirektör Jens Johannesson och antikvarien Mattias Schönbeck deltagit.

Magnus Holgersson
Länsråd

Linda Vålberg
Byrådirektör

Bilagor

1. Beslutskarta
2. Skötselplan
3. Hur man överklagar

akten (naturdossier)

Sändlista

Robert Ekman, Stafsätters Egendom, 590 54 Sturefors
Frank Götmark, Zoologiska institutionen, Göteborgs universitet, box 463, 405 30
Göteborg

Kopia till

Naturvårdsverket, 106 48 Stockholm
Riksantikvarieämbetet, Box 5405, 114 84 Stockholm
Linköpings kommun, 581 81 Linköping
Skogsstyrelsen, Box 288, 593 24 Västervik
Skogsstyrelsen, Linköpings distrikt, Datalinjen 1, 583 30 Linköping
Naturskyddsföreningen Linköping, c/o Björn Ström, Åbylundsgatan 36, 582 36
Linköping
Reservatsförvaltaren, Peter Dahlström
Linköpings kommun, Kommunlantmäteriet, 581 81 Linköping
Länets författningssamling
Tidningskungörelse

Stafsätters naturreservat

Bilaga 1

Linköpings kommun, Östergötlands län
Fasighetskartor: 085 28, 085 38

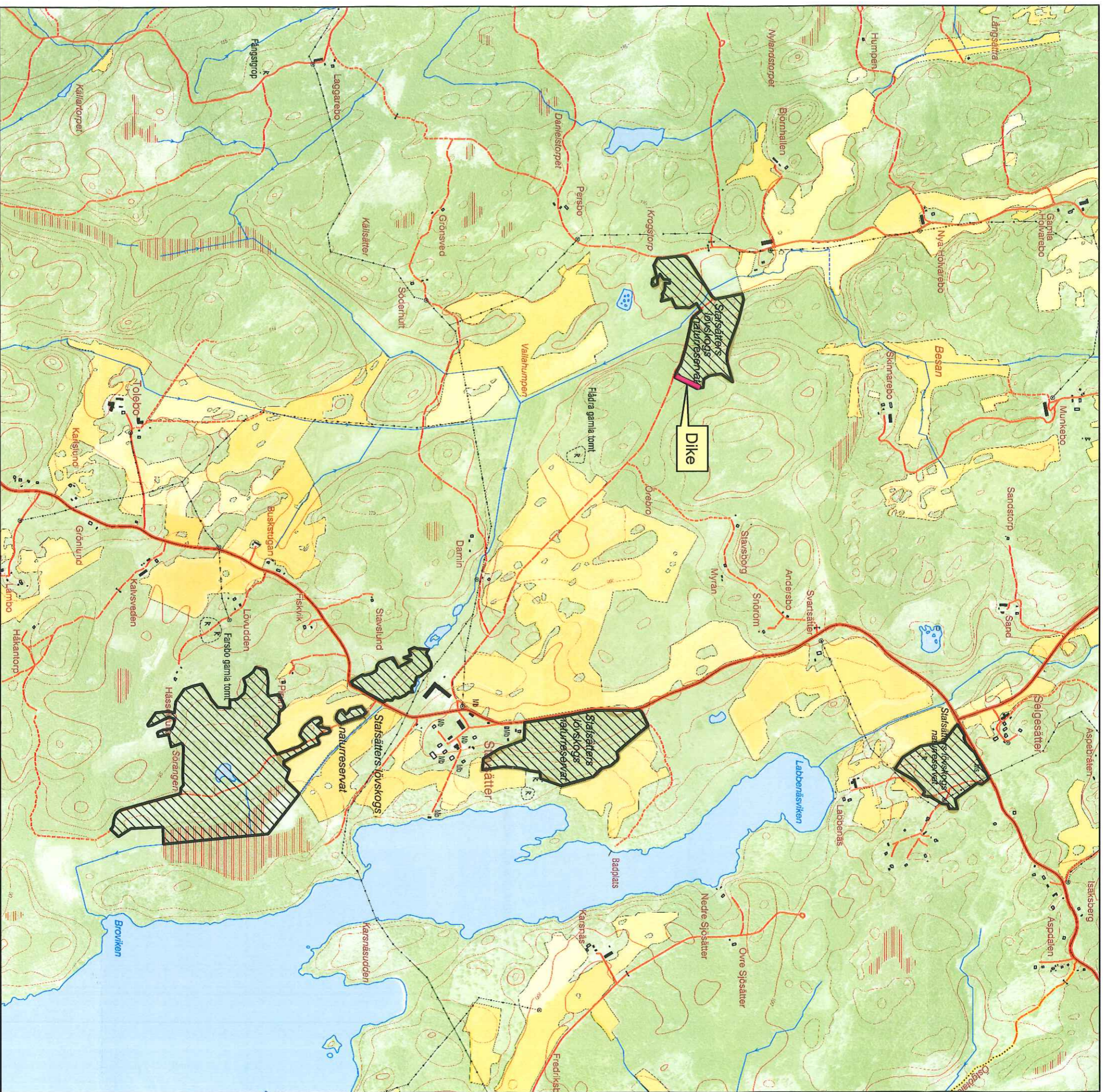

© Bakgrundskartor Lantmäteriet, dnr 106-2004/188

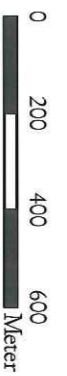

1:15 000



— Dike som får underhållas

▨ Stafsets naturreservat

Karta tillhörande Länsstyrelsens beslut för Stafsets naturreservat beslutat 2008-06-18.
Objektnummer (RegDOS id) 2001750, dnr 511-6655-07.

lex