



Länstyrelserna

Ansökan om tillstånd till ingrepp i fornlämning

Mottagningsbekräftelse

Blankettinformation

Ankomstnummer
1710492612525

Inskickat
2024-03-15 11:09:44

Länstyrelsen i Östergötlands län
581 86 Linköping

Kontaktuppgifter:
Östgötagatan 3
Telefon: 010-223 50 00
E-post: ostergotland@lansstyrelsen.se

Formulär

Ange uppgifter om plats och sökande

| |
|---|
| Ange länsstyrelse Östergötlands län |
| Ange Kommun Söderköping |
| Området sträcker sig över flera kommuner <input type="checkbox"/> Området sträcker sig över flera kommuner |

Ange uppgifter om sökande

| |
|---|
| Ange typ av sökande <input type="radio"/> Privatperson <input type="radio"/> Enskild firma <input type="radio"/> Företag <input checked="" type="radio"/> Organisation |
| Namn på organisationen Söderköpings kommun |
| Organisationsnummer 212000-0464 |
| E-post linnae.bergh@soderkoping.se |
| Telefonnummer 0121-18494 |
| Postadress Storängsallén 20 |
| Postnummer 61480 |
| Postort SÖDERKÖPING |
| Sökandes projektnummer 91600002 |

| |
|--|
| Fastighetsägarens namn, om annan än sökanden |
| Ombud <input type="checkbox"/> Sökande sker genom ombud |

Ange uppgifter om kontaktperson (Om annan än sökande)

Kontaktperson: 1

| |
|----------------------|
| <i>Förnamn</i> |
| <i>Efternamn</i> |
| <i>Telefonnummer</i> |
| <i>E-post</i> |
| <i>Postadress</i> |
| <i>Postnummer</i> |
| <i>Postort</i> |

Geografiska uppgifter

Lämningsnummer
L2010:3508

Fastighetsbeteckning
Norr tull 13, Norrtull 19

Anaerogeografisk utbredning

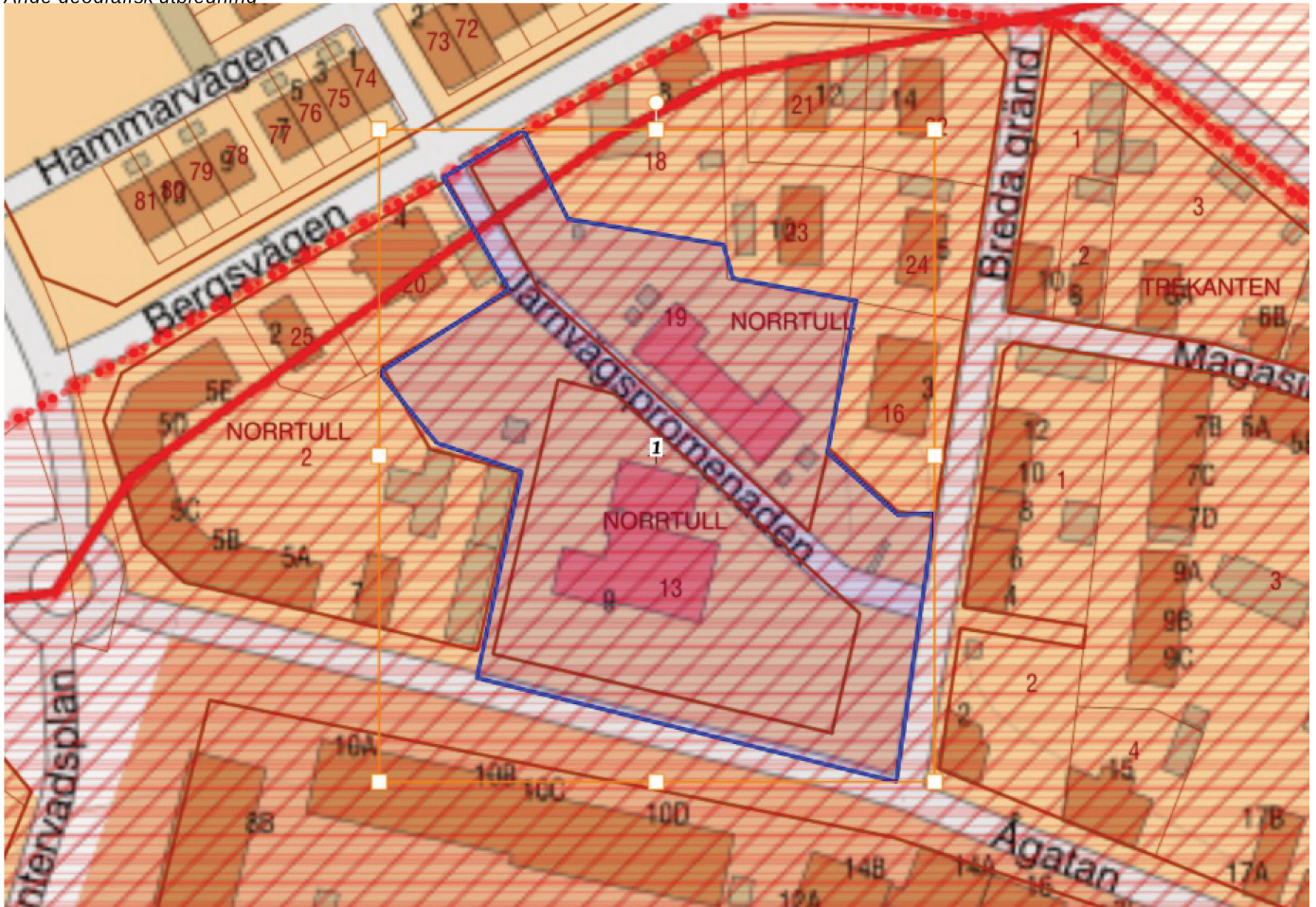

Geometrier
1. Polygon

Uppgifter om arbetsföretaget

| |
|---|
| Ange typ av åtgärd <input type="radio"/> Ledningsdragning <input checked="" type="radio"/> Detaljplan <input type="radio"/> Nybyggnation <input type="radio"/> Vägbyggnation <input type="radio"/> Skogsbruksåtgärder <input type="radio"/> Annan åtgärd |
| Ange planerade markgrepp <input type="checkbox"/> Schaktning <input type="checkbox"/> Övertäckning <input checked="" type="checkbox"/> Byggnation <input type="checkbox"/> Plantering <input type="checkbox"/> Markberedning <input type="checkbox"/> Annat |
| Hur ska åtgärderna utföras? Metod, schaktens djup och storlek? För planområdet har en arkeologisk utredning genomförts (rapport från Arkeologikonsult 2020:3383). Inom planområdet planeras bostäder och centrumverksamheter där lämpligheten utreds under pågående detaljplaneprocess. Detaljplanen har varit på samråd. Innan detaljplanen kan skickas ut på granskning vill kommunen ansöka om en kostnadsberäkning för en slutundersökning för de arkeologiska lämningarna med koppling till de kända markföroreningarna inom planområdet för att kunna komma vidare i planeringen och möjliggöra för nybyggnation. Kommunen har haft en dialog med länsstyrelsen sedan hösten 2024 om att ett mer specifikt konstadsuppskattning krävs för att räkna på projektet bäring, vilket lett till att Samhällsbyggnadsförvaltningen efter otaliga mejlkonversationer och förlorade månader åter blivit hänvisade att ansöka om slutundersökning. Tidigare slutundersökningsansökan har diarienummer: 431-9277-2021 |
| Ange datum när åtgärden planeras att påbörjas 2025-01-01 |

Dokument som bifogas

| |
|---|
| Följande dokument kan bifogas din ansökan. Markera vilka du kommer att bifoga <input checked="" type="checkbox"/> Översiktskarta <input checked="" type="checkbox"/> Områdeskarta (fastighetskarta) <input checked="" type="checkbox"/> Projektbeskrivning <input type="checkbox"/> Projekteringshandlingar <input type="checkbox"/> Foton på området, fornlämningar <input checked="" type="checkbox"/> Annat dokument |
|---|

Filuppladdning

| |
|-----------------------|
| Typ av dokument |
| Översiktskarta |
| Kartor.pdf 609.0 kB |

Filuppladdning

| |
|---------------------------------------|
| Typ av dokument |
| Områdeskarta (fastighetskarta) |
| Situationsplan.pdf 226.0 kB |

Filuppladdning

| | |
|------------------------------|----------|
| Typ av dokument | |
| Projektbeskrivning | |
| Plankarta_Norrtull.pdf | 333.0 kB |
| Planbeskrivning_Norrtull.pdf | 4.0 MB |

Filuppladdning

| | |
|--|---------|
| Typ av dokument | |
| Annat dokument | |
| Följebrev.pdf | 74.0 kB |
| 2020_3383_Medeltida_gränder_och_byggnade_i_Söderköping.pdf | 15.0 MB |
| MILJÖTEKNISK_MARKUNDERSÖKNING_Norrtull_13_m_fl_slutlig_inkl_bilagor_220609.pdf | 4.0 MB |

Anvisningar

Geografiska uppgifter

Ange lämningsnummer, t ex L2016:4243, enligt beteckning i Fornsök. Ange fastigheter, områden/orter, kommuner och län som ansökan gäller och rita in det område som arbetsföretaget berör i kartan alt. ladda upp geometri.

Minsta möjliga skala för markering är 1:4000000. Klicka på plus-tecknet i kartans övre vänstra hörn för att få zooma in skalan. Klicka därefter på pen-verktyget i kartans övre högra hörn för att få fram verktyget för yta (polygon). Mer information om kartans olika delar hittar du under tjänstens hjälpsnitt.

Bifoga gärna kartor/ritningar även som bilaga

Uppgifter om arbetsföretaget

Ange kortfattat skälet till åtgärden, vilka typer av markingrepp som ska göras för åtgärden, det vill säga varför ni vill göra ingrepp i fornlämning, samt när sökanden planerar att påbörja åtgärden.

Dokument som bifogas

Bifoga dokument genom att klicka på knappen "Välj fil". Välj den fil du vill bifoga, dokumentet måste vara i filformatet -PDF, TIF, DOC, DOCX, XLSX eller JPG. Varje enskild fil får vara max 65 MB.