



Länstyrelserna

Ansökan om tillstånd till ingrepp i fornlämning

Mottagningsbekräftelse

Blankettinformation

Ankomstnummer
1744204586838

Inskickat
2025-04-09 15:45:59

Länstyrelsen i Östergötlands län
581 86 Linköping

Kontaktuppgifter:
Östgötagatan 3
Telefon: 010-223 50 00
E-post: ostergotland@lansstyrelsen.se

Formulär

Ange uppgifter om plats och sökande

Ange länsstyrelse Östergötlands län
Ange Kommun Norrköping
Området sträcker sig över flera kommuner <input type="checkbox"/> Området sträcker sig över flera kommuner

Ange uppgifter om sökande

Ange typ av sökande <input type="radio"/> Privatperson <input type="radio"/> Enskild firma <input type="radio"/> Företag <input checked="" type="radio"/> Organisation
Namn på organisationen Norrköpings Kommun
Organisationsnummer 212000-0456
E-post joakim.lindblom@norrkoping.se
Telefonnummer 011-151287
Postadress Norrköpings kommun Samhällsbyggnadskontoret
Postnummer 60169
Postort Norrköping
Sökandes projektnummer 890098

Fastighetsägarens namn, om annan än sökanden
Ombud <input type="checkbox"/> Sökande sker genom ombud

Ange uppgifter om kontaktperson (Om annan än sökande)

Kontaktperson: 1

<i>Förnamn</i>
<i>Efternamn</i>
<i>Telefonnummer</i>
<i>E-post</i>
<i>Postadress</i>
<i>Postnummer</i>
<i>Postort</i>

Geografiska uppgifter

Läningsnummer

Fastighetsbeteckning
norrköping skälstad 5:1

Änne aeorafisk utbrednina

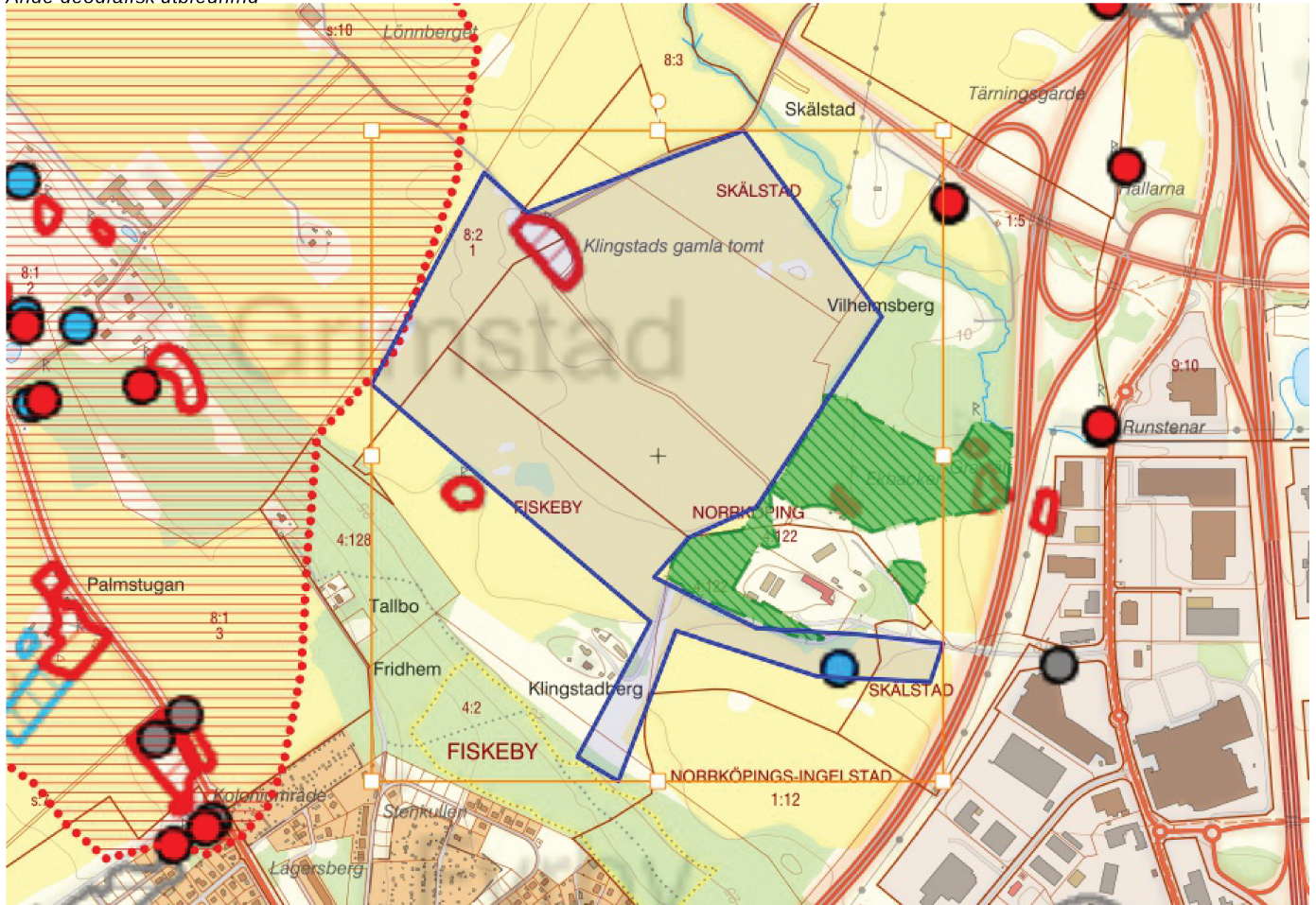

Geometrier

1. Polygon

Uppgifter om arbetsföretaget

Ange typ av åtgärd <input type="radio"/> Ledningsdragning <input type="radio"/> Detaljplan <input checked="" type="radio"/> Nybyggnation <input type="radio"/> Vägbyggnation <input type="radio"/> Skogsbruksåtgärder <input type="radio"/> Annan åtgärd
Ange planerade mätgrepp <input checked="" type="checkbox"/> Schaktning <input type="checkbox"/> Övertäckning <input checked="" type="checkbox"/> Byggnation <input checked="" type="checkbox"/> Plantering <input checked="" type="checkbox"/> Markberedning <input type="checkbox"/> Annat
Hur ska åtgärderna utföras? Metod, schaktens djup och storlek? Området är inte 100% utritat i polygonen angivet, Exaktare avgränsning bifogas ansökan. Området är under detaljplanering för ny kriminalvårdsanstalt. Ett område om 38 HA kommer vara kriminalvårdens tomt och ska bebyggas med nytt fängelse/kriminalvårdsanläggning. Kommunen ska dra fram infrastruktur i form av nya vägar, VA, el mm för att försörja den nya etableringen. En förundersökning vid området Skälstad (dnr 431-7734-2023) har genomförts där kontakt har hållits med Åsa Algotsson och Maria Sjöquist hos LST Östergötland. Från er önskade kompletterande utredning/undersökning inom det diarienumret ska utföras tillsammans med detta arbete.
Ange datum när åtgärden planeras att påbörjas 2027-01-01

Dokument som bifogas

Följande dokument kan bifogas din ansökan. Markera vilka du kommer att bifoga <input type="checkbox"/> Översiktskarta <input checked="" type="checkbox"/> Områdeskarta (fastighetskarta) <input type="checkbox"/> Projektbeskrivning <input type="checkbox"/> Projekteringshandlingar <input type="checkbox"/> Foton på området, fornlämningar <input type="checkbox"/> Annat dokument
--

Filuppladdning

Typ av dokument	
Områdeskarta (fastighetskarta)	
Plankarta_arkeologi.pdf	1.76 MB

Anvisningar

Geografiska uppgifter

Ange lämningsnummer, t ex L2016:4243, enligt beteckning i Fornsök. Ange fastigheter, områden/orter, kommuner och län som ansökan gäller och rita in det område som arbetsföretaget berör i kartan alt. ladda upp geometri.

Minsta möjliga skala för markering är 1:4000000. Klicka på plus-tecknet i kartans övre vänstra hörn för att få zooma in skalan. Klicka därefter på pen-verktyget i kartans övre högra hörn för att få fram verktyget för yta (polygon). Mer information om kartans olika delar hittar du under tjänstens hjälpsnitt.

Bifoga gärna kartor/ritningar även som bilaga

Uppgifter om arbetsföretaget

Ange kortfattat skälet till åtgärden, vilka typer av markingrepp som ska göras för åtgärden, det vill säga varför ni vill göra ingrepp i fornlämning, samt när sökanden planerar att påbörja åtgärden.

Dokument som bifogas

Bifoga dokument genom att klicka på knappen "Välj fil". Välj den fil du vill bifoga, dokumentet måste vara i filformatet -PDF, TIF, DOC, DOCX, XLSX eller JPG. Varje enskild fil får vara max 65 MB.