



Beslut om bildande av Gräsbäckkojans naturreservat Härjedalens kommun, samt föreskrifter för reservatet

23FS 2017:23
Utkom från trycket
den 16 mars 2017

Beslutad den 6 mars 2017 (dnr 511-3476-11).

Länsstyrelsen beslutar med stöd av 7 kap. 4 § miljöbalken (1998:808) att förklara det område som avgränsas med heldragen linje på bifogad karta (bilaga 1) som naturreservat. Reservatet har den avgränsning som slutligen utmärks i fält.

Föreskrifter

För att uppnå och tillgodose syftet med naturreservatet beslutar Länsstyrelsen med stöd av 7 kap. 5, 6 och 30 §§ miljöbalken samt 22 § första stycket förordningen (1998:1252) om områdesskydd enligt miljöbalken m.m. att nedan angivna föreskrifter ska gälla för naturreservatet.

A. Föreskrifter med stöd av 7 kap. 5 § i miljöbalken om inskränkningar i rätten att använda mark- och vattenområden

Utöver föreskrifter och förbud enligt andra lagar är det förbjudet att inom naturreservatet:

1. uppföra byggnad eller annan anläggning, t ex vindkraftverk, mast, antenn, luft- eller markledning, bro, spång eller jaktorn,
2. sätta upp tavla, plakat, skylt, göra inskrift eller liknande,
3. anordna upplag, utföra fyllning eller tippning, spränga, schakta, borra, gräva, markbereda, utföra någon annan typ av markbearbetning eller bedriva täkt av något slag,
4. anlägga väg, skoterled, uppställningsplats för fordon, eller liknande anläggningar,
5. framföra motordrivet fordon i terräng på barmark,
6. dika, kulvertera dike, dämna, eller utföra annan åtgärd som påverkar områdets naturgivna hydrologiska förhållanden,
7. utföra skogsvårds- eller skogsskötselåtgärder, eller på annat sätt fälla eller skada träd och buskar, samt flytta eller upparbeta stående och liggande döda träd eller delar av träd,
8. införa för området främmande växt- eller djurart, samt
9. använda kemiska eller biologiska bekämpningsmedel, tillföra kalk eller andra växtnäringssämnen.

Utan Länsstyrelsens tillstånd är det förbjudet att:

10. dikesrensa.

B. Föreskrifter med stöd av 7 kap. 6 § miljöbalken om skyldighet att tåla visst intrång

Markägare och innehavare av särskild rätt till marken förpliktats tåla att följande anordningar utförs och åtgärder vidtas för att tillgodose ändamålet med naturreservatet:

1. Utmärkning av naturreservatets gränser.
2. Uppsättning av informationstavla enligt beslutskarta, bilaga 1.
3. Uppmärkning och röjning av befintlig stig enligt karta, bilaga 1, samt av ny vandringsstig inom område som markerats i karta, bilaga 1.
4. Anläggande av rastplats med bänkar, bord och eldstad intill ny vandringsstig inom det område som är markerat i karta, bilaga 1.

Jämtlands läns författningssamling



5. Normalt underhåll av befintlig bilväg inom naturreservatet, markerad i karta, bilaga 1. Innebörden av normalt underhåll av väg förklaras i bilaga 3.
6. Naturvårdsbränning i hela reservatet, samt anläggande av mineraljordssträngar för brandavgränsning, transport av bränningsutrustning med motorfordon och dylikt för att kunna genomföra åtgärden.
7. Insådd av mosippa i områden där naturvårdsbränning har utförts.
8. Undersökning och dokumentation av mark, vegetation samt växt- och djurliv i uppföljningssyfte.

C. Ordningsföreskrifter med stöd av 7 kap 30 § miljöbalken om rätten att färdas och vistas samt om ordningen i övrigt

Utöver vad som annars gäller i lagar och författningar är det förbjudet att inom naturreservatet:

1. plocka och samla in arter av olika slag, med undantag för bär och matsvamp,
2. göra åverkan på mark, block, växtlighet, torrträd eller annan död ved,
3. elda, annat än med medhavd ved, samt
4. framföra motordrivet fordon i terräng.

Undantag från föreskrifterna

Föreskrifterna ovan skall inte utgöra hinder för:

- a) förvaltaren av naturreservatet, eller den som förvaltaren uppdrar åt, att vidta de åtgärder som behövs för att tillgodose syftet med naturreservatet och som framgår av föreskrifterna under B ovan,
- b) att bedriva renskötsel i enlighet med rennäringslagen (1971:437) eller framföra motordrivet fordon vid renskötsel enligt undantag i terrängkörningsförfordningen (1978:594),
- c) att framföra motordrivet fordon i räddningstjänst och vid sjukfall,
- d) statliga tjänstemän att framföra motordrivet fordon i tjänsteärende,
- e) underhåll av befintligt jaktorn eller att på samma plats ersätta ett gammalt jaktorn med ett nytt,
- f) att transportera fälld björn, älg, hjort eller vildsvin med motordrivet fordon,
- g) normalt underhåll av befintliga vägar markerade på karta, bilaga 1.

Beslutets giltighet

Detta beslut gäller den dag det har vunnit laga kraft. Föreskrifterna enligt 7 kap. 30 § miljöbalken träder i kraft den 7 april och gäller omedelbart även om de överklagas.

Jöran Hägglund
Beslutande

Cecilia Odelberg
Föredragande

Utgivare
Barbro Nyberg, Länsstyrelsen i Jämtlands län



Länsstyrelsen
Jämtlands län





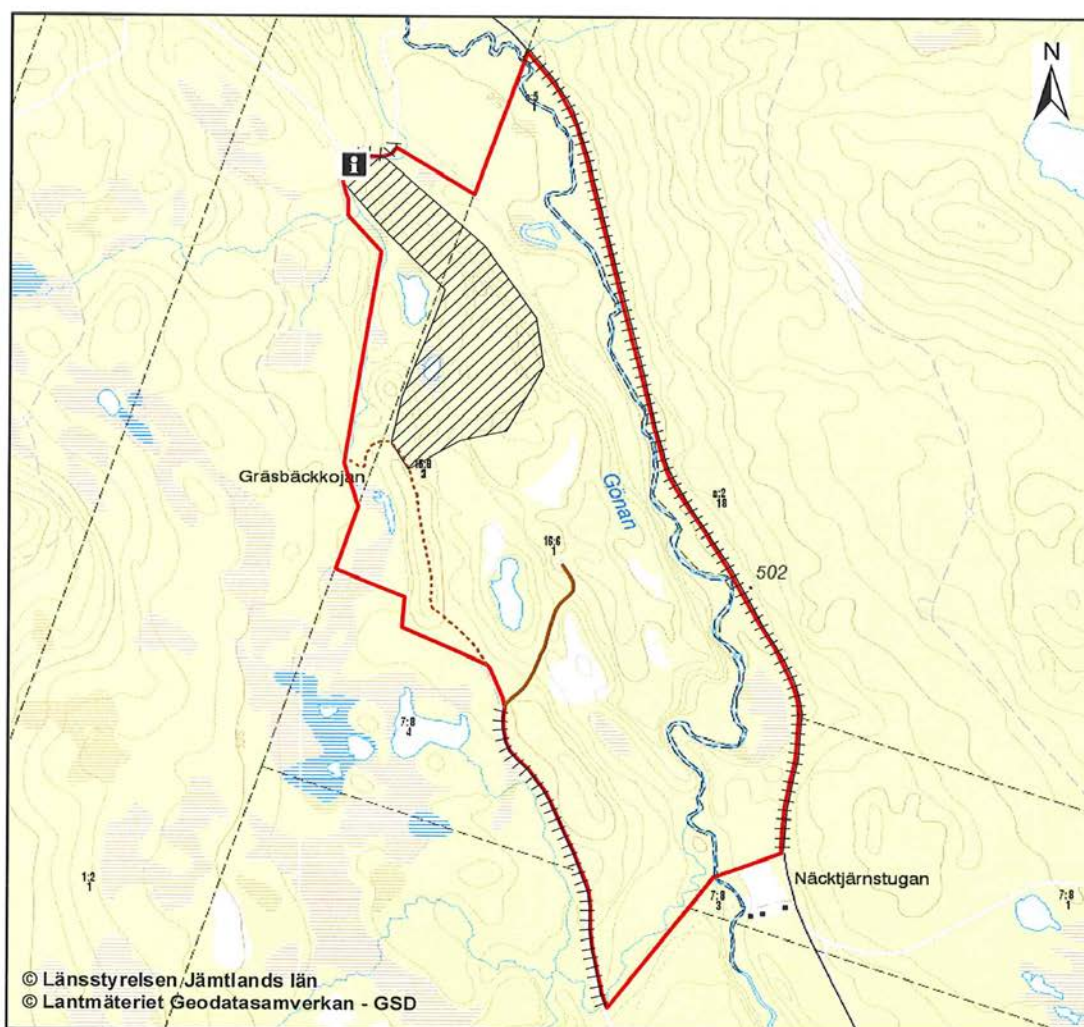

Bilaga 1

Dnr: 511-3476-11

Gräsbäckskojans naturreservat Beslutskarta



© Länsstyrelsen Jämtlands län
© Lantmäteriet Geodatasamverkan - GSD

-  Gräsbäckskojans naturreservat
-  Informationstavla
-  Område för anläggande av ny stig samt rastplats
-  Befintlig stig
-  Väg som får underhållas (B-föreskrifterna)
-  Väg som får underhållas (undantag från föreskrifterna)

0 250 500 750 Meter

Skala 1:15 000