

VIDSTRÄCKTA VÄTMARKER

Ängarna ingår i ett stort våtmarksområde kring Helge ås nedre lopp, med stora arealer betade och slåtterhävdade strandängar. Ån, sjöarna och de vidsträckta strandmarkerna är av mycket stor vikt inte bara för häckande, utan även för rastande och övervintrande fåglar. Framförallt är det vadarfåglar som dras till de våta strandängarna.

FRILUFTSLIV

I norr finns en parkering med bänkbord och en tillgänglighetsanpassad toalett. Följer du markvägen västerut (blå-vit led), så kommer du till den tillgänglighetsanpassade fågelplattformen efter ca 700 meter. Fortsätter du ytterligare 700 meter kommer du till fågeltornet och rastplatsen som ligger i sjökanten längst i söder. För att få en rundtur kan du fortsätta den markerade leden österut, genom de betade ängarna. Rundan blir ca 2,5 km. För rullstolsburna finns möjlighet att köra bil hela vägen fram till den tillgänglighetsanpassade fågelplattformen (en p-plats). För att värna om fågellivet så råder beträdnadsförbud på ängarna året runt. Förbudet gäller inte parkeringsytor, vandringsled, fågelplattform och området runt fågeltornet. Vid översvämning kan väg och vandringsled ligga under vatten.

HITTA HIT

Håslövs ängar ligger ca 1 mil sydost om Kristianstad. Närmsta hållplats är "Viby Brushanevägen", ca 3 km promenad från reservatet. Från väg 118 mellan Kristianstad och Åhus sväng västerut strax norr om järnvägsviadukten i Rinkaby. Följ skyltarna mot Hercules och kör mot Viby. Inne i Viby finns skyltar mot Håslövs ängar.

FAKTA OM NATURRESERVATET

Bildat: 1967

Storlek: 525 hektar

Kommun: Kristianstad

Förvaltare: Länsstyrelsen Skåne

Skyddstyp: Naturreservat och Natura 2000

KONTAKT

E-post: skane@lansstyrelsen.se

Telefon: 010-224 10 00

Facebook: facebook.com/skansknatur

Instagram: instagram.com/skansknatur

Läs mer: www.hittadinplats.se

HITTA MIG

På Håslövs ängar har den akut hotade rödspoven ett av sina starkaste fästen i landet. Den kan ses på de fuktiga ängarna i reservatet under vår och sommar.

Foto: Mostphotos



NATURRESERVAT I SKÅNE Håslövs ängar

Håslövs ängar, ca 1 mil sydost om Kristianstad, är en flack halvö som sticker ut i Hammarsjön, samt några öar. Stora delar av reservatets ängar översvämmas årligen och tillsammans med bete och slåtter skapar vattnet en intressant flora. De fuktiga strandängarna lockar en mängd vadarfåglar till området, bland annat den ovanliga rödspoven.

Kom ihåg att frihet i naturen medför ett stort ansvar: Att inte störa eller förstöra - var du än vistas. Håslövs ängar är ett naturreservat, och för att skydda områdets natur och djurliv gäller särskilda föreskrifter. Genom att följa dessa hjälper du till att bevara områdets fantastiska natur.

Du hittar mer information om naturreservatet och fullständiga föreskrifter på www.lansstyrelsen.se/skane/haslovs-angar.



Hunden får följa med - men den måste vara kopplad.



Det är inte tillåtet att gräva upp växter.



Det är inte tillåtet att starta, landa eller flyga med luftfartyg eller drönare.



Det är inte tillåtet att gå utanför anvisad led och väg.



Det är inte tillåtet att tälta förutom på rastplatsen vid fågeltornet längst i söder.



Det är inte tillåtet att ställa upp husvagn, husbil eller liknande mellan 00.00-05.00.



Det är inte tillåtet att elda förutom på rastplatsen vid fågeltornet längst i söder.



Släng skräp i soptunnan eller ta med hem om den är full.



Länsstyrelsen
Skåne

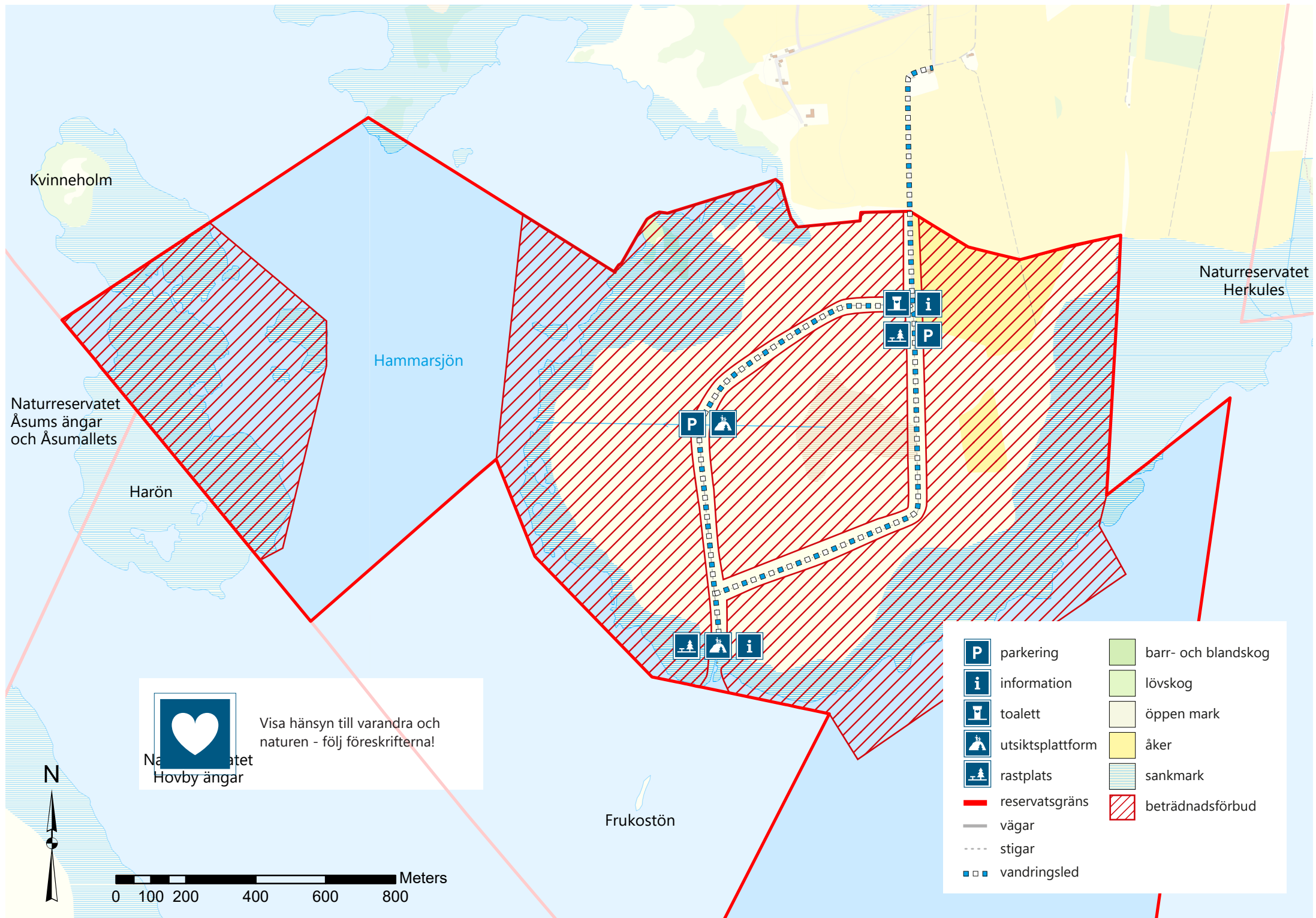

Kvinnholm

Hammarsjön

Naturreseptatet
Herkules

Naturreseptatet
Åsums ängar
och Åsumallets

Harön

Frukostön



Naturreseptatet
Hovby ängar

Visa hänsyn till varandra och naturen - följ föreskrifterna!

- | | |
|-----------------|---------------------|
| parkering | barr- och blandskog |
| information | lövskog |
| toalett | öppen mark |
| utsiktspattform | åker |
| rastplats | sankmark |
| reservatsgräns | beträdnadsförbud |
| vägar | |
| stigar | |
| vandringsled | |



0 100 200 400 600 800 Meters