NATURRESERVAT I ÖREBRO LÄN

Stommens ekäng

Foto: Thomas Eriksson

Foto: Asstrid Andersen, Länsstyrelsen

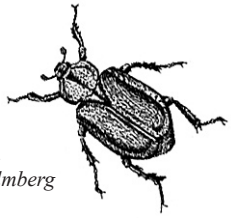

Läderbagge.
Michael Holmberg

Stommens ekäng ligger intill hembygds-gården i Viby. Reservatet är en vacker ekhage som ligger i det så kallade drumlinområdet i sydvästra Närke.

Reservatet ingår som en viktig del av ekhagarna i detta område. Det är viktigt att dessa hagar finns kvar inom rimligt avstånd från varandra så att fåglar och den sällsynta läderbaggen kan använda hela systemet av ekområden för att söka mat och boplatser. Under ekarna växer hassel, lind och hagtorn, och på våren lyser marken av vårblommor.

Stommen

Namnet är från tiden när församlingen ägde mark som prästen fick använda för sin självhushållning. Stommen kan härledas från fornsvenskan med betydelsen ”jordstycket som tillhörde prästen” eller ”prästhemman”. Ängen har tillhört komministerbostället och kan ha använts till att släppa ut hästarna på under besök i Viby kyrka.

Ekarna

Det finns ett 70-tal ekar i området kring hembygdsgården, men alla står inte inom reservatet. Bland dessa är åtta mulmträd, det vill säga ihåliga träd med ett lager av vedrester och vedlevande insekter. I mulmen utvecklas bland annat läderbaggens (*Osmoderma eremita*) larver. Läderbaggen och spår efter den har setts på ekarna.

Svampar och lavar

Många av dessa är knutna till ekarna. Rosa skärelav och korallticka är två rödlistade arter som har hittats i området. Svavelticka finns på flera av träden. Den orsakar brunröta, som kan bilda hålrum i stammarna. Det är en bra miljö för flera insektsarter.

På marken under ekarna växer det vit- och blåsippor, gökärt, smörblommor och ängsvädd.

Fåglar

Det finns många fåglar som rör sig bland ekarna. Kattugglan är en av dem som man ofta kan stöta på. Nötväckan klättrar på trädstammarna och finner sin mat på ekarnas bark.

NATURA 2000

Länsstyrelsen
Örebro län

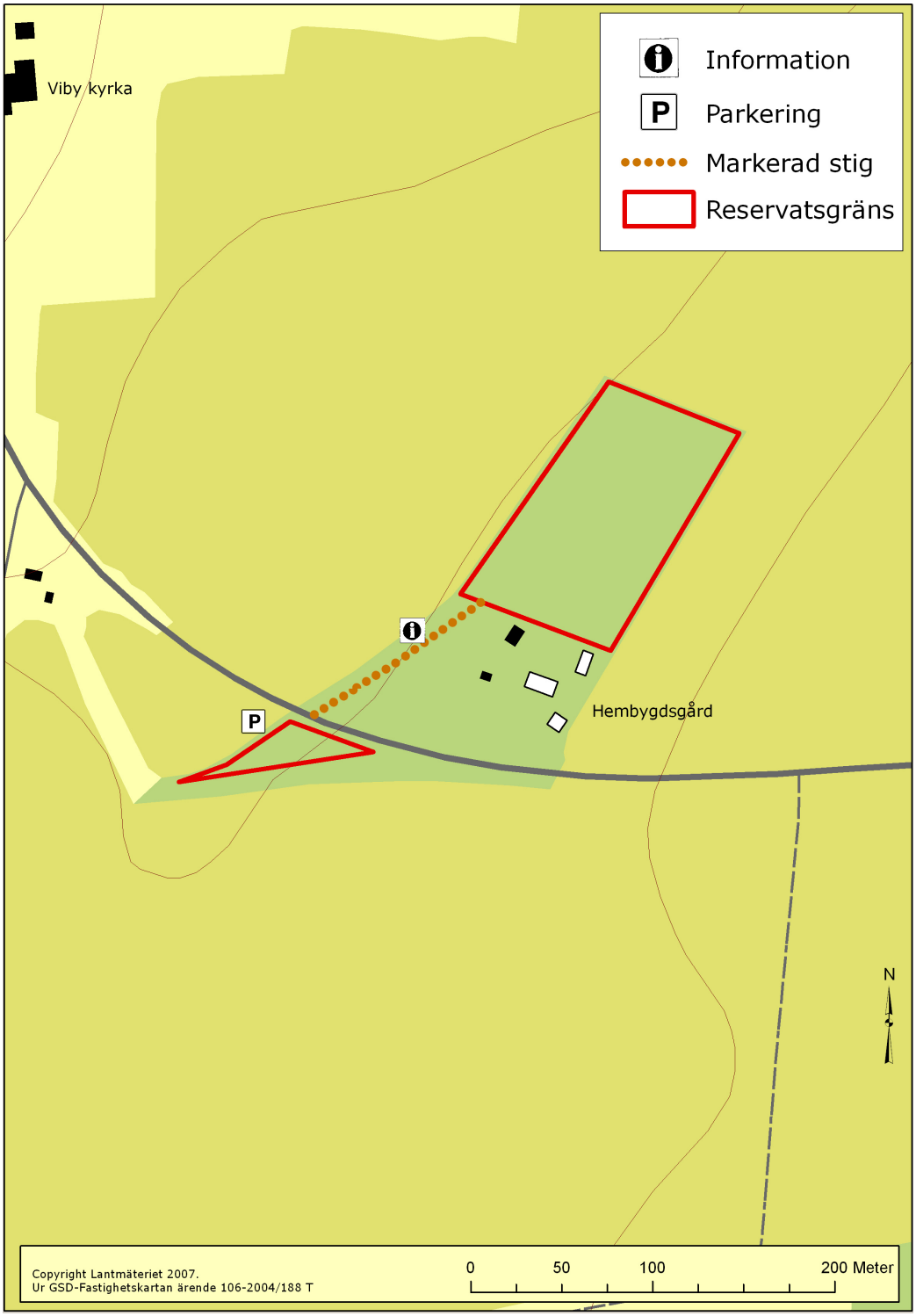

Vägbeskrivning

Åk 200 m österut från Viby kyrka. Skyltat.

§ Tänk på att det inte är tillåtet att:

- bryta kvistar, fälla eller på annat sätt skada levande eller döda träd
- bedriva insamling av mossor, lavar, vedlevande svampar samt insekter eller andra ryggradslösa djur
- göra upp eld

Fakta om reservatet

Bildat år: 2002

Areal: 1,4 hektar

Markägare: Svenska kyrkan

Förvaltare: Länsstyrelsen

Reservatsbildare: Länsstyrelsen

Området är med i EU-nätverket Natura 2000