



Uppsala läns författningssamling

LÄNSSTYRELSEN

ISSN 0347-1659

03FS 2018:3

Utkom från trycket den
12 juni 2018

Länsstyrelsen i Uppsala läns föreskrifter om avlysning av vattenområde utanför Öregrund, Östhammars kommun;

beslutade den 8 juni 2018.

(258-3031-2018)

Länsstyrelsen föreskriver med stöd av 2 kap. 2 § sjötrafikförordningen (1986:300) följande.

1 § Tillfälligt förbud för allmän båttrafik ska gälla för användning av vattenområde i Öregrunds hamn under följande tider:

- Söndagen den 29 juli 2018 kl. 12.00 – 17.00
- Tisdagen den 31 juli 2018 kl. 14.00 – 17.00
- Onsdagen den 1 augusti 2018 kl. 14.00 – 17.00
- Torsdagen den 2 augusti 2018 kl. 14.00 – 17.00
- Fredagen den 3 augusti 2018 kl. 14.00 – 17.00

Aktuellt vattenområde är markerat med röda avgränsningslinjer med angivna koordinatavgränsningar på kartkopia bilaga 1.

Under ovan angivna tider meddelas även dispens från gällande fartbegränsning i Öregrunds hamn.

2 § Tillfälligt förbud för allmän båttrafik ska gälla för användning av vattenområde i Öregrundsgrepen under följande tider:

- Tisdagen den 31 juli 2018 kl. 10.00 – 13.00 samt 14.00 – 17.00
- Torsdagen den 2 augusti 2018 kl. 10.00 – 13.00 samt 14.00 – 17.00
- Fredagen den 3 augusti 2018 kl. 09.00 – 12.00
- Lördagen den 5 augusti 2018 kl. 09.00 – 17.00

Aktuellt vattenområde är markerat med röda avgränsningslinjer med angivna koordinatavgränsningar på kartkopia bilaga 2.

Under denna tid meddelas även dispens från gällande fartbegränsning i del av farleden Öregrundsgrepen (Öregrund – Gräsö).

Denna föreskrift gäller den 29 juli till 5 augusti 2018.

På länsstyrelsens vägnar

GUNNAR LJUNGQVIST

Linnéa Öhrvik

Kartbilaga 1

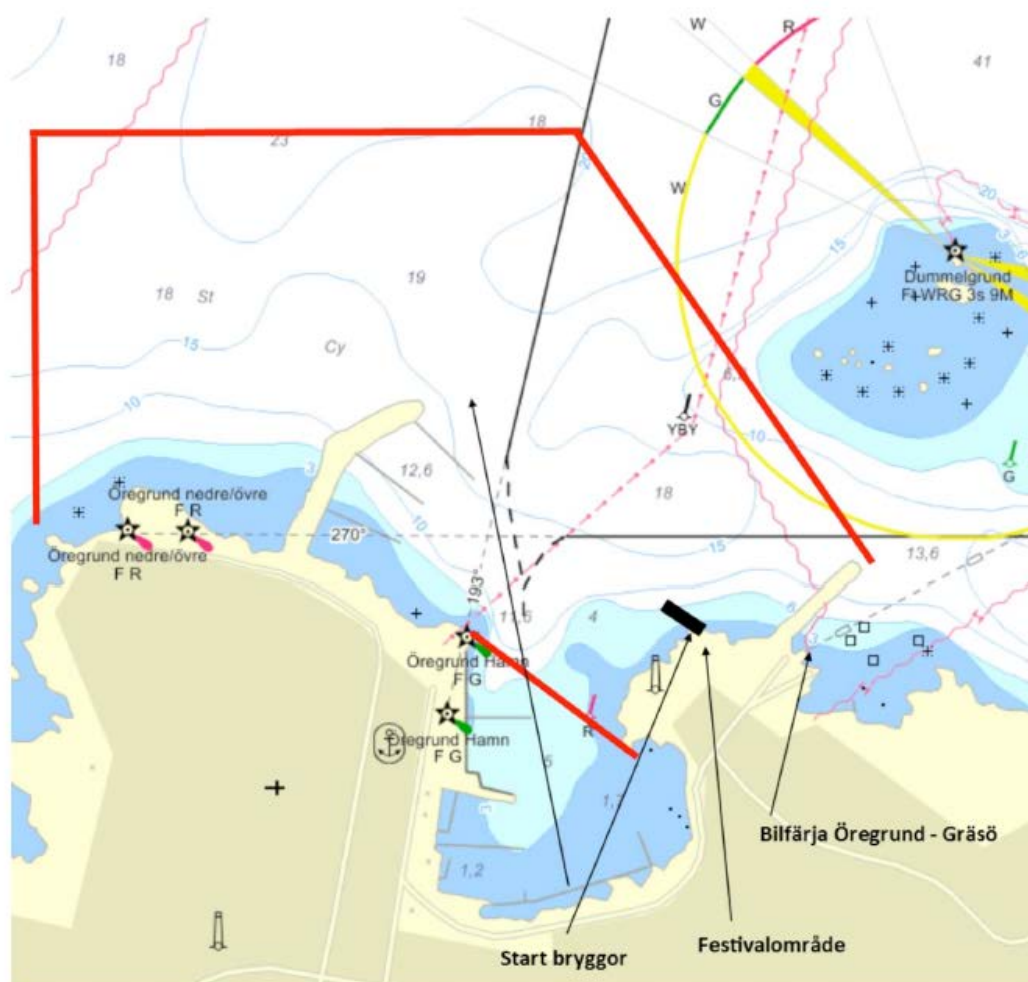

Avlysning inom rödmarkerat område: $60^{\circ}20'28.5''N$ $18^{\circ}26'8.3''E$ (början på Sjtöullsgatan) i en linje norr ut till $60^{\circ}20'39.0''N$ $18^{\circ}26'37.1''E$ och sedan rakt öster ut till $E60^{\circ}20'39.2''N$ $18^{\circ}26'37.1''E$ (enslinjen in mot Öregrund) och därefter sydost mot piren vid färjan N $60^{\circ}20'29.0''E$ $18^{\circ}26'51.4''E$. Sydlig linje mellan fyren N $60^{\circ}20'27.1''E$ $18^{\circ}26'31.5''E$ och N $60^{\circ}20'24.2''E$ $18^{\circ}26'39.7''E$

Kartbilaga 2

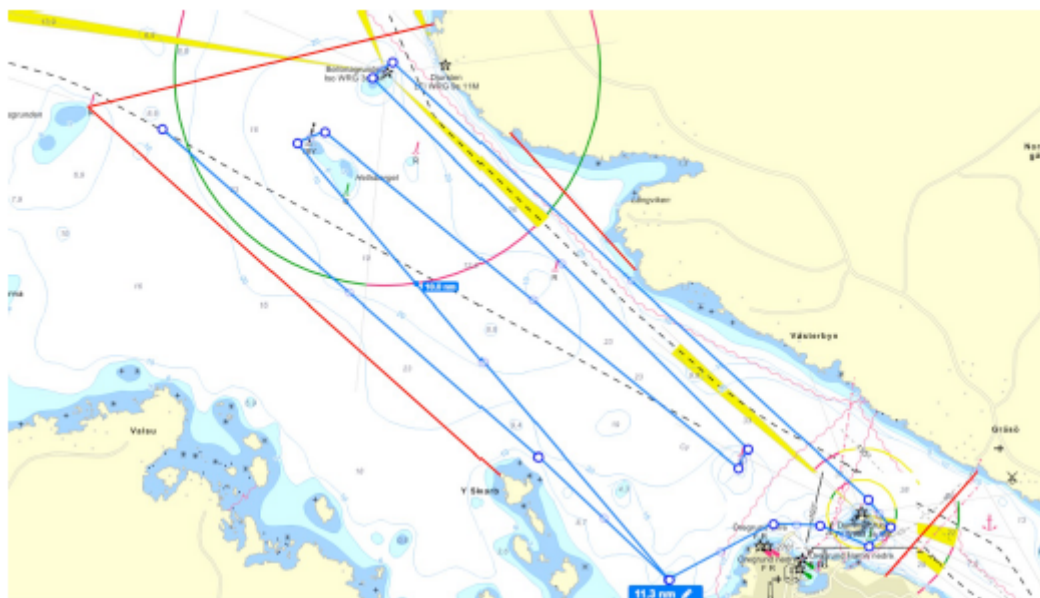

Tävlingsbana enligt blå linje. Önskad avlysning inom rödmarkerat område:

Nordlig begränsning: Stenskargrundet – röd prick $60^{\circ}22'0.3''N$ $18^{\circ}21'37.4''E$ och strax norr om Djurstens fyr $60^{\circ}22'20.7''N$ $18^{\circ}24'4.5''E$

Västlig begränsning: Stenskargrundet – röd prick $60^{\circ}22'0.3''N$ $18^{\circ}21'37.4''E$ och Yttre Skarbådan $60^{\circ}20'44.8''N$ $18^{\circ}24'27.3''E$

Sydlig begränsning: Längs med el-kabel parallellt med Gräsöfärjans led; $60^{\circ}20'24.1''N$ $18^{\circ}27'8.3''E$ till $60^{\circ}20'45.1''N$ $18^{\circ}27'48.2''E$

Ostlig begränsning: Längs Gräsölandet från Sydlig begränsningslinje till Nordlig begränsningslinje utom Långviken.