



Miljövård

BESLUT

1997-01-20

231-726-96

84-218

1

BILDANDE AV NATURRESERVATET FLOTTHÖLJAN

Uppgifter om naturreservatet

Objektnummer: 21-02-74
Kommun: Hudiksvall
Registerområde: Bjuråker
Lägesbeskrivning: Vid Svåga älv ca 35 km nordväst om Friggesund
Koordinater: X 6889,5 Y 1520,5
Fastighet: Geholm 1:1, Bjuråkers-Brändbo 13:1
Markägare: Staten, naturvårdsfonden
Areal: 114 ha
Därav landareal: 100 ha
Naturtyper: Barrskog 80 ha
Myr 20 ha
Vatten 14 ha

Naturvårdsförvaltare: Länsstyrelsen

Länsvägen och kraftledningen berörs ej av reservatsföreskrifterna

Beskrivning av naturreservatet

Vid Flotthöljan delar sig Svåga älv i ett par grunda forsarmer åtskilda av en serie långsmala öar. Parallellt med dess sydvästra strand rinner en mindre bäck. Även denna delar upp sig i flera armar och rinner delvis underjordiskt i den blockiga skogsmarken. I områdets norra del rinner ytterligare en bäck ut i Svågan.

Skogen vid sidan av älven hyser massförekomst av en av landets sällsyntare barrskogslavar, ringlaven. Under senare delen av seklet har denna lavart minskat starkt i landet, sannolikt som en följd av ett mer rationellt skogsbruk och den allmänna försurningen.

Ringlaven växer både på stammar och grenar av tall, gran och björk. Många äldre granar är vackert draperade av laven.

Ringlavens rika förekomst vid Flotthöljan beror sannolikt på det fuktiga, särpräglade klimatet invid älvens forsar.

Mossfloran är rik med bl a de hotade arterna liten hornflikmossa, kurragömmamossa och alsidenmossa.

Kortskaftad ärgspik och ladlav är två hotade lavararter i området.

Bland områdets vedsvampar kan nämnas ullticka, rynkskinn, doftskinn och rosenticka.

Inom reservatet finns såväl i Svågan som i Styggbäcken reproducerande bestånd av den fridlysta flodpärlmusslan.

Postadress

Besöksadress

Telefon

Telefax

801 70 GÄVLE

Borgmästarplan

026-17 10 00

026-65 33 57

BESLUT

1997-01-20

231-726-96
84-218

Ärendets beredning

Ringlavsförekomsten vid Flotthöljan upptäcktes år 1944. Förekomstens omfattning kartlades och beskrevs mer noggrant år 1990 i samband med att Hälsingekraft AB förberedde en ansökan till vattendomstolen om Styggforsens kraftverk.

Länsstyrelsens kontaktade här efter Naturvårdsverket om ev naturreservatsbildning i syfte att bevara ringlavsförekomsten och naturmiljön vid Flotthöljan. Bevarande av ringlaven måste främst innebära att rationellt skogsbruk inte längre kan tillåtas i området.

Verket tillstyrkte reservatsbildning och var berett att köpa området. Markköpet har nyligen genomförts.

Kommunen, Svågalens intresseförening och Dellenbygdens Naturskyddsförening har tillstyrkt Länsstyrelsens förslag om reservatsbildning.

Hälsingekraft AB hemställer i första hand att Länsstyrelsen avstår från att förordna om det föreslagna naturreservatet. I andra och tredje hand hemställs om att reservatsområdet begränsas eller att föreskrifterna utformas så att reservatsbildningen inte hindrar Bolaget från att utnyttja sin vattenrätt.

Grund för beslutet

Ringlavsförekomsten vid Flotthöljan är en av landets största och livskraftigaste kvarvarande bestånd av den sällsynta och sårbara laven. Svågans forsar i reservatet och Styggbäcken är dessutom betydelsefulla miljöer för reproducerande bestånd av flodpärlmussla.

Området utgör en del av ett större område av riksintresse för naturvården enligt 2 kap 6 § naturresurslagen

För att säkra moss- och lavlokalens, ringlavens och flodpärlmusslans livsmiljöer och fortbestånd bör ytterligare vattenreglering liksom rationellt skogsbruk förhindras i området.

Som framgår är Flotthöljan med omgivning av stort värde för naturvården och för känneteckningen om landets natur. Området bör därför avsättas som naturreservat.

Länsstyrelsens beslut

Det beskrivna området vars avgränsning framgår av kartan till beslutet, sidan 6, bör av skäl som nämnts skyddas och vårdas. Länsstyrelsen förklarar därför med stöd av 7 § naturvårdslagen området som naturreservat.

Ändamålet med reservatet är att bevara älvlandskap och skog vid Svåga älv, dess rika förekomst av den sårbara ringlaven, självreproducerande bestånd av flodpärlmussla, och som rik miljö för mossor.

Reservatsföreskrifter

För att trygga ändamålet med reservatet förordnar Länsstyrelsen att nedan angivna föreskrifter samt vård- och förvaltningsbestämmelser skall gälla.

BESLUT

1997-01-20

231-726-96
84-218

A. Föreskrifter enligt 8 § naturvårdslagen om inskränkningar i rätten att förfoga över fastighet inom reservatet

Utöver vad som eljest gäller är det förbjudet att

1. utföra vattenreglering eller leda bort vatten
2. uppföra byggnad eller anläggning
3. anordna upplag, anlägga väg, parkeringsplats, stig, bro, mast, luft- eller markledning
4. bedriva täkt, borra, spränga, gräva, schakta, dämna, tippa, fylla ut eller dika
5. sprida kemiska eller biologiska bekämpningsmedel, kalk eller gödselmedel
6. avverka skog eller utföra annan skogsvård eller ta bort eller upparbeta dött träd eller vindfälle
7. plantera in för trakten främmande växt- eller djurart

Regleringen av Svågan enligt gällande vattendom påverkas inte av reservatsbildningen.

Föreskrifterna utgör inte hinder för de åtgärder som behövs för att tillgodose ändamålet med reservatet och som är närmare angivna i skötselplanen.

B. Föreskrifter enligt 9 § naturvårdslagen om skyldighet att tåla visst intrång

Markägare och innehavare av särskild rätt till marken och vattnet förpliktas tåla att följande anordningar utförs och åtgärder vidtas för att tillgodose ändamålet med reservatet.

1. Utmärkning av och upplysning om reservatet
2. Underhåll av stigar och vägar
3. Skötsel av området enligt fastställd skötselplan.

BESLUT

1997-01-20

231-726-96
84-218

C. Föreskrifter enligt 10 § naturvårdslagen om vad allmänheten har att iaktta inom reservatet

Utöver vad som eljest gäller är det förbjudet att

1. skada fast föremål eller ytbildning
2. ta trädlavar eller göra åverkan på skogsbeståndet, ris-, ört- eller markvegetationen i övrigt
3. framföra motordrivet fordon annat än på väg som är upplåten för allmän motortrafik

D. Föreskrifter enligt 9 § naturvårdsförordningen om naturvårdsförvaltningen

1. Länsstyrelsen fastställer nedanstående skötselplan.
2. Reservatet skall utmärkas enligt svensk standard 03 15 22 och Naturvårdsverkets anvisningar
3. Länsstyrelsen skall vara naturvårdsförvaltare.

SKÖTSELPLAN

Dokumentation

CONEC Konsulterande ekologer 1990.

Myrina 6 (2), 66-68 (1996) Bryologisk expedition i Hälsingland. Sept 1966

Länsstyrelsen. Opubl. rapport om flodpärlmussleinventering

Disposition

Reservatet disponeras i huvudsak för naturvård. Jakt är tillåten.

Svåga älv regleras i vattenmagasin ca 10 km uppströms reservatet.

Fiskevattnen disponeras av Bjuråker - Norrbo fiskevårdsområde.

Länsväg och en mindre kraftledning går fram genom del av reservatet.

SKÖTSEL

Områdets skog skall tills vidare lämnas för fri utveckling. Ingen skötsel är aktuell för närvarande.

Restaurering och vård av vattenområdet i syfte att gynna bl a strömfisken bör företas i särskild ordning i samråd med naturvårdsförvaltaren.

Information

Informationstavlor framställs av Länsstyrelsen i samråd med Naturvårdsverket. Tavlorna placeras vid reservatet enligt angivelser på beslutskartan sidan 6.

BESLUT

1997-01-20

231-726-96
84-218

Finansieringen av naturvårdsförvaltningen

Kostnader för utmärkning av gränser, skyltning, vård och tillsyn bekostas av staten.

Ekonomisk plan (fastställs ej)

Den ekonomiska planen är vägledande om reservatets kostnader.

Åtgärd	Kostnad 1997	Kostnad 1998	Årlig kostnad
Utmärkningar av gränser, skyltning	50 000		
Framställning av informationsskyltar		5 000	
Tillsyn		2 000	1 000
Summa	50 000	7 000	1 000

Detta beslut kan överklagas till Regeringen, Miljödepartementet, se bilaga.

Lars Eric Ericsson

Anders Malmberg

Bilaga Hur man överklagar till Regeringen

Sändlista

Naturvårdsverket, naturresursavdelningen, 5 ex, delgivningskvitto

MoDo Skog AB, Iggesund, delgivningskvitto

Hälsingekraft AB, delgivningskvitto

Boverket

Hudiksvalls kommun, 5 ex

Svågadalens Intresseförening

Lantmäteriverket

Skogsvårdsstyrelsen, Gävle, 2 ex

Lantmäterimyndigheten

Gävleborgs Naturskyddsförening

Dellenbygdens Naturskyddsförening

Miljövårdsenheten, 10 ex

Planenheten

Länsförfattningarna

Naturvårdsregistret

BESLUT

231-726-96

1997-01-20

84-218

FLOTTHÖLJANS NATURRESERVAT

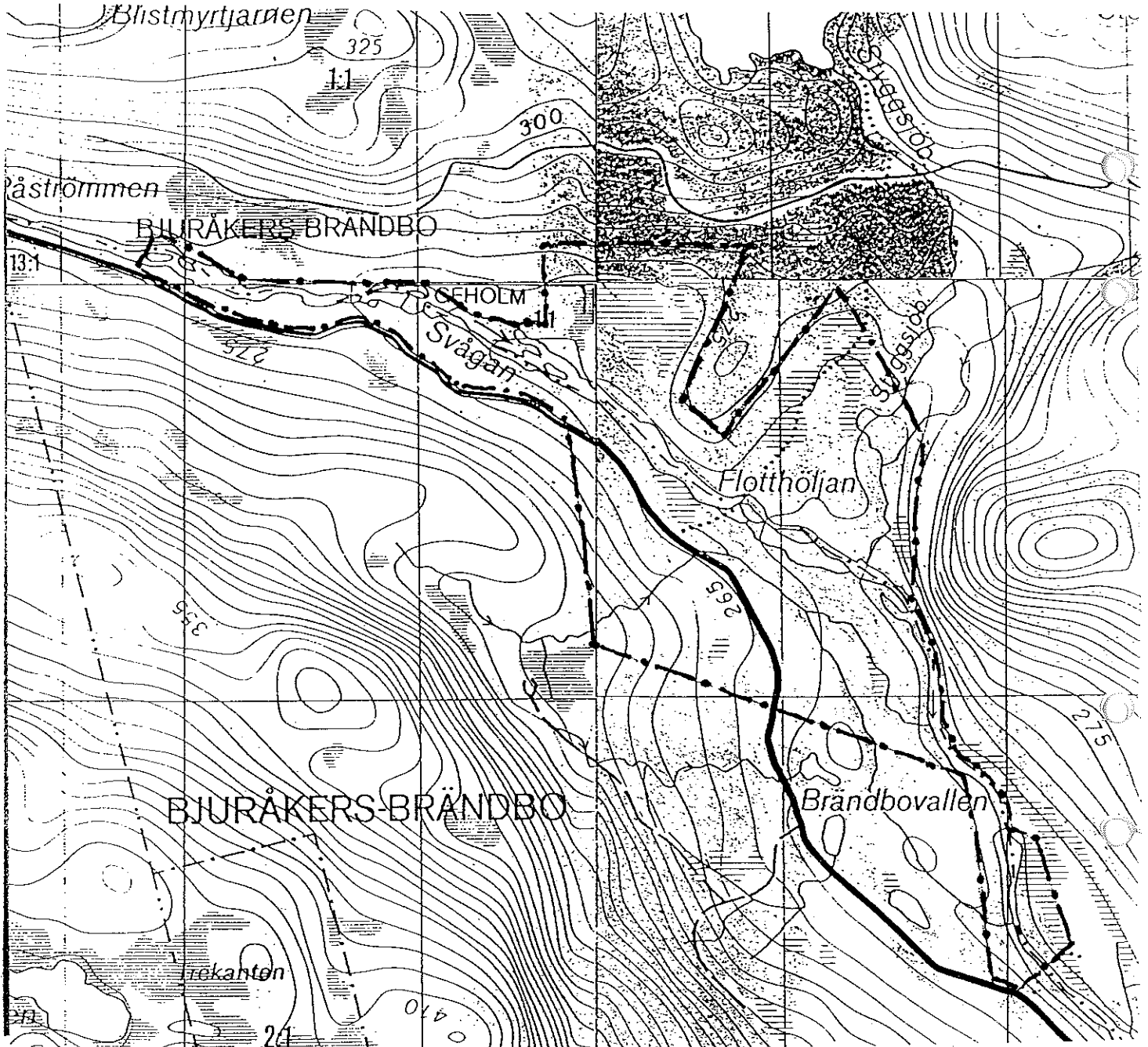

Förstorat utdrag ur
Gula kartan 16G:62, 64, 82, 84

0 500 1000 m
Skala

— • — • — = Reservatsgräns

Postadress

Besöksadress

Telefon

Telefax

801 70 GÄVLE

Borgmästarplan

026-17 10 00

026-65 33 57

HUR MAN ÖVERKLAGAR

Om Ni vill överklaga detta beslut skall Ni göra det *skriftligen* hos **Miljödepartementet**.

Brevet med överklagandet skall dock lämnas eller skickas till Länsstyrelsen, 801 70 GÄVLE.

Skrivelsen med överklagandet måste ha kommit in till Länsstyrelsen inom tre veckor från den dag Ni fick del av beslutet.

Om överklagandet kommer in för sent kan det inte tas upp till prövning.

Ni skall i överklagandet ange vilket beslut Ni överklagar, vilken ändring Ni vill ha och vilka skäl Ni anser att Ni har för ändringen.

Ange Ert namn och Er adress samt *skriv under* överklagandet.

Vill Ni veta mera om hur man överklagar kan Ni ta kontakt med Länsstyrelsen, telefon 026-171000.