



Miljövärd

BESLUT

1996-12-10

Enl sändlista

1

231-6212-95

00-001-050

### Beslut om att förklara 25 domänreservat som naturreservat

Enligt avtal mellan AssiDomän AB och Naturvårdsverket skall Länsstyrelsen lagskydda 25 av länets domänreservat som naturreservat.

Assi Domän och berörda kommuner har godkänt Länsstyrelsens förslag som nu läggs fast i bilagorna nedan.

Länsstyrelsen förklarar med stöd av 7 § naturvårdslagen nedan förtecknade områden som naturreservat.

I varje beslutsbilaga anges grunden för beslutet, ändamålet med reservatet samt naturskyddsföreskrifter, vård och förvaltningsbestämmelser.

| Hofors kommun                         | Bilaga |
|---------------------------------------|--------|
| Surtjärn                              | 1      |
| Solbergadalen                         | 2      |
| Söderåsen                             | 3      |
| Köpmansmossen                         | 4      |
| <b>Hofors och Sandvikens kommuner</b> |        |
| Gammelstilla-Bredmossen               | 5      |
| <b>Sandvikens kommun</b>              |        |
| Grävna Knippan                        | 6      |
| Österbergsmuren                       | 7      |
| Hohällan                              | 8      |
| Bärsån                                | 9      |
| Kungshögshällar                       | 10     |
| <b>Hudiksvalls kommun</b>             |        |
| Norra Hornslandet                     | 11     |
| Kuggörarna                            | 12     |
| Klibbalreservatet                     | 13     |
| Lövsalen                              | 14     |
| Boda                                  | 15     |
| Åtjärnsskogen                         | 16     |

Postadress

Besöksadress

Telefon

Telefax

801 70 GÄVLE

Borgmästarplan

026-17 10 00

026-65 33 57

## BESLUT

1996-12-10

231-6212-95

00-001-050

**Ljusdals kommun**

|                |    |
|----------------|----|
| Högbränntjärn  | 17 |
| Ensjölokarna   | 18 |
| Börningsberget | 19 |
| Flarksjöberget | 20 |
| Näveråsen      | 21 |
| Långsvedjan    | 22 |
| Svartåvallen   | 23 |
| Svartågrenen   | 24 |

Detta beslut kan överklagas till Regeringen, Miljödepartementet, se bilaga 25.

  
Lars Eric Ericsson

  
Anders Malmberg

**Sändlista**

AssiDomän AB, Hedemora skogsförvaltning, 2 ex, delgivningskvitto

Naturvårdsverket, delgivningskvitto

Boverket

Vägverket ( i förekommande fall)

Lantmäteriverket

Hofors kommun, 5 ex ( Reservaten i kommunen)

Sandvikens kommun, 5 ex " " "

Hudiksvalls kommun, 5 ex " " "

Ljusdals kommun, 5 ex " " "

Skogsvårdsstyrelsen, 2 ex

Lantmäterimyndigheten

Gävleborgs Naturskyddsförening

Naturskyddsföreningen i ovanstående kommuner

Miljövårdsenheten 10 ex

Planenheten

Länsförfattningarna

Naturvårdsregistret



Miljövård

Tillhör BESLUT

1996-12-10

Bilaga 8 1

231-6212-95

00-001-050

81-212

## BILDANDE AV NATURRESERVATET HOHÄLLANS DOMÄNRESERVAT

### Uppgifter om naturreservatet

Objektnummer: 21-02-62  
Kommun: Sandviken  
Registerområde: Storvik  
Lägesbeskrivning: Ca fem km nordväst om Storvik  
Koordinater X 6720,5 Y 1535,3  
Fastighet: Lillvik 2:16, Vall 13:1  
Markägare: Assi Domän AB

Areal: 18 ha  
Därav landareal: 18 ha

Naturtyper: Barrskog 18 ha

Naturvårdsförvaltare: Länsstyrelsen

### Beskrivning av naturreservatet

Hohällan utgörs av ett hållmarksparti uppbyggt av den vulkaniska bergarten syenit. Områdets högst belägna del består av kalspolat berg med lågvuxen gles tallskog. Denna är mycket gammal och innehåller många döda och döende träd. Flera av dessa innehåller bohål. På sluttningarna nerom hållmarken växer barrblandskog av blåbärsristyp. Den näringsrika bergarten gynnar vegetationen. Bl a förekommer de mindre vanliga växterna gaffelbräken och bergglim. Området är ett omtyckt och välbesökt utflyktsmål.

### Ärendets beredning

Området avsattes som domänreservat år 1985. I samband med Domänverkets bolagisering 1992 gjorde Länsstyrelsen på Naturvårdsverkets uppdrag en bedömning av vilka domänreservat som har så framträdande naturvärden att de borde långsiktigt skyddas som naturreservat. Hohällan är ett av dessa.

Naturvårdsverket och Assi Domän AB slöt 1995 avtal om att ett antal särskilt värdefulla domänreservat i landet skulle lagskyddas som naturreservat. Hohällan är ett av dessa områden som omfattas av avtalet.

Detta beslut har fattats i enlighet med villkoren i avtalet mellan Naturvårdsverket och Assi Domän AB och efter samråd med Hofors kommun enligt 43 § naturvårdslagen.

1996-12-10

231-6212-95

00-001-050

81-212

**Grund för beslutet**

Den gamla hållmarkstallskogen jämte vegetationen är av stort naturvårdsvärde. Hohällan är dessutom ett naturskönt och välbesökt utflyktsmål. Det är angeläget att dessa värden bevaras genom att området skyddas som naturreservat.

**Ändamålet med reservatet** är att bevara och vårda ett hållmarksområde med gammal tallskog och intressant vegetation och av stort värde för friluftslivet.

**Reservatsföreskrifter**

För att trygga ändamålet med reservatet förordnar Länsstyrelsen att nedan angivna föreskrifter samt vård- och förvaltningsbestämmelser skall gälla.

**A. Föreskrifter enligt 8 § naturvårdslagen om inskränkningar i rätten att förfoga över fastighet inom reservatet**

Utöver vad som eljest gäller är det förbjudet att

1. uppföra byggnad eller anläggning
2. anordna upplag, anlägga väg, parkeringsplats, stig, bro, brygga, mast, torn, luft- eller markledning
3. bedriva täkt, borra, spränga, gräva, schakta, dämna, tippa, fylla ut eller dika
4. sprida kemiska eller biologiska bekämpningsmedel, kalk eller gödselmedel
5. avverka skog eller utföra annan skogsvård eller ta bort eller upparbeta dött träd eller vindfälle
6. plantera in för trakten främmande växt- eller djurart

Föreskrifterna utgör inte hinder för de åtgärder som behövs för att tillgodose ändamålet med reservatet och som är närmare angivna i skötselplanen.

**B. Föreskrifter enligt 9 § naturvårdslagen om skyldighet att tåla visst intrång**

Markägare och innehavare av särskild rätt till marken förpliktas tåla att följande anordningar utförs och åtgärder vidtas för att tillgodose ändamålet med reservatet.

1. Utmärkning av och upplysning om reservatet
2. Underhåll av stigar och rastplatser
3. Skötsel av området enligt fastställd skötselplan.

## Tillhör BESLUT

1996-12-10

231-6212-95

00-001-050

81-212

**C. Föreskrifter enligt 10 § naturvårdslagen om vad allmänheten har att iaktta inom reservatet**

Utöver vad som eljest gäller är det förbjudet att

1. skada fast föremål eller ytbildning
2. göra åverkan på skogsbeståndet, döda stående eller ikullfallna träd, ris-, ört- eller markvegetationen eller ta ved
3. medvetet störa djurlivet, skada eller bortföra hotade eller sällsynta växter och djur
4. framföra motordrivet fordon
5. tälta
6. elda annat än på iordningställda platser

**D. Föreskrifter enligt 9 § naturvårdsförordningen om naturvårdsförvaltningen**

1. Länsstyrelsen fastställer nedanstående skötselplan
2. Reservatet skall utmärkas enligt svensk standard 03 15 22 och Naturvårdsverkets anvisningar.
3. Länsstyrelsen skall vara naturvårdsförvaltare.

**SKÖTSELPLAN****Disposition**

Reservatet disponeras för naturvård och friluftsliv. Jakt är tillåten.

**SKÖTSEL**

Området skall med undantag för vad som anges nedan lämnas för fri urveckling. Ingen skötsel är aktuell för närvarande.

**Anläggningar för friluftsliv**

Väg och stig ansluter till reservatet. En strövstig om ca 1,5 km är anlagd inom reservatet. På Hohällans topp finns ett vindskydd med eldplats samt en enkel eldplats till. Anläggningarna sköts och ved skall alltid finnas på plats.

**Information**

Informationstavlor framställs av Länsstyrelsen i samråd med Naturvårdsverket. Tavlorna placeras vid reservatet enligt angivelser på beslutskartan sidan 4.

1996-12-10

231-6212-95

00-001-050

81-212

**Finansieringen av naturvårdsförvaltningen**

Kostnader för utmärkning av gränser, skyltning, vård och tillsyn bekostas av staten.

Ekonomisk plan har upprättats i särskild ordning.

**Kartor över naturreservatet Hohällans domänreservat**

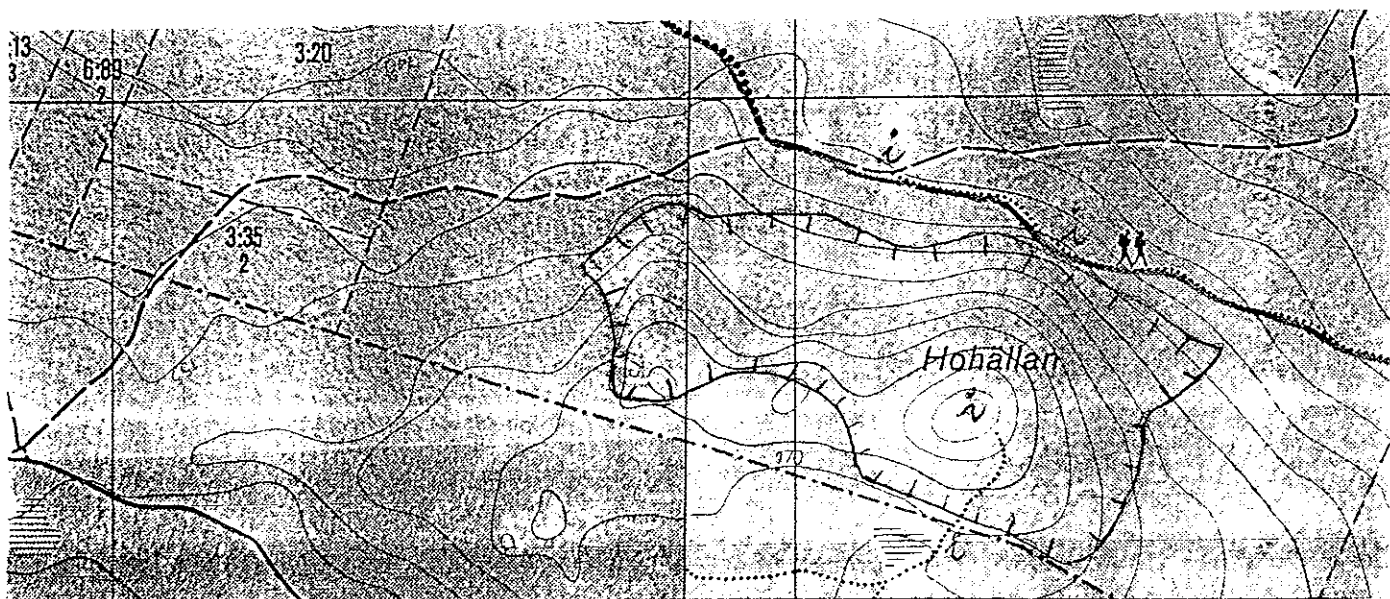

Förstorar utdrag ur Gula kartan 13G:46 Skala 1:10 000

TTT = Reservatsgräns

∩ = Plats för informationstavla

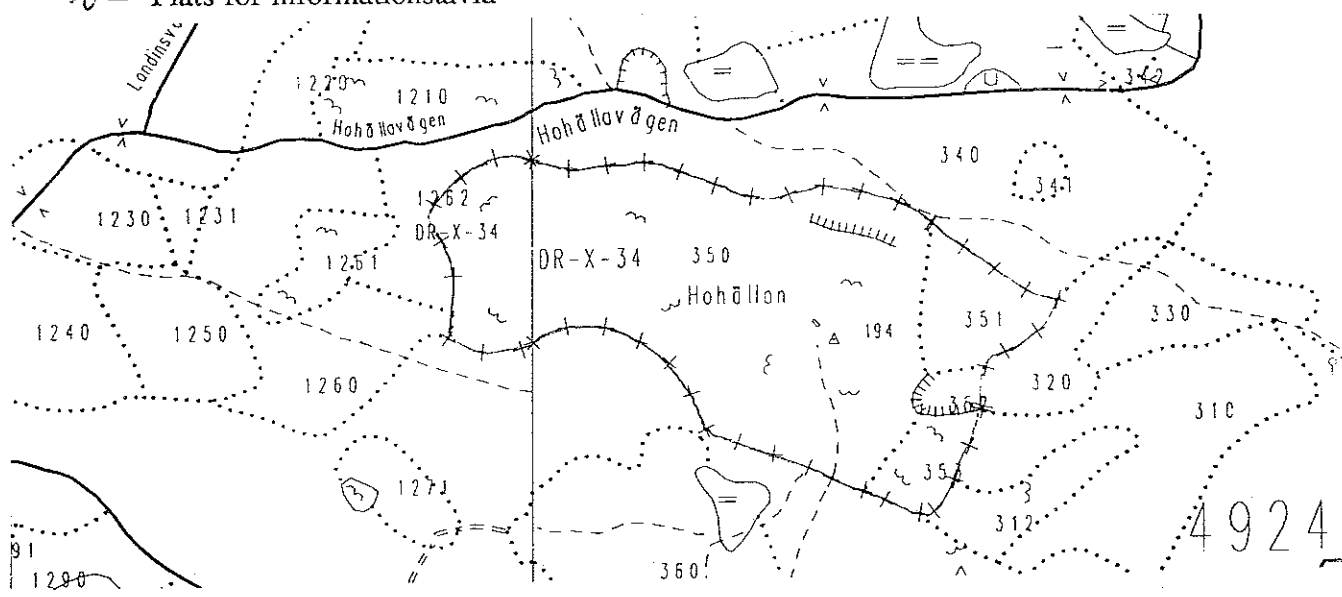

Utdrag ur skogskarta. Skala 1:10 000

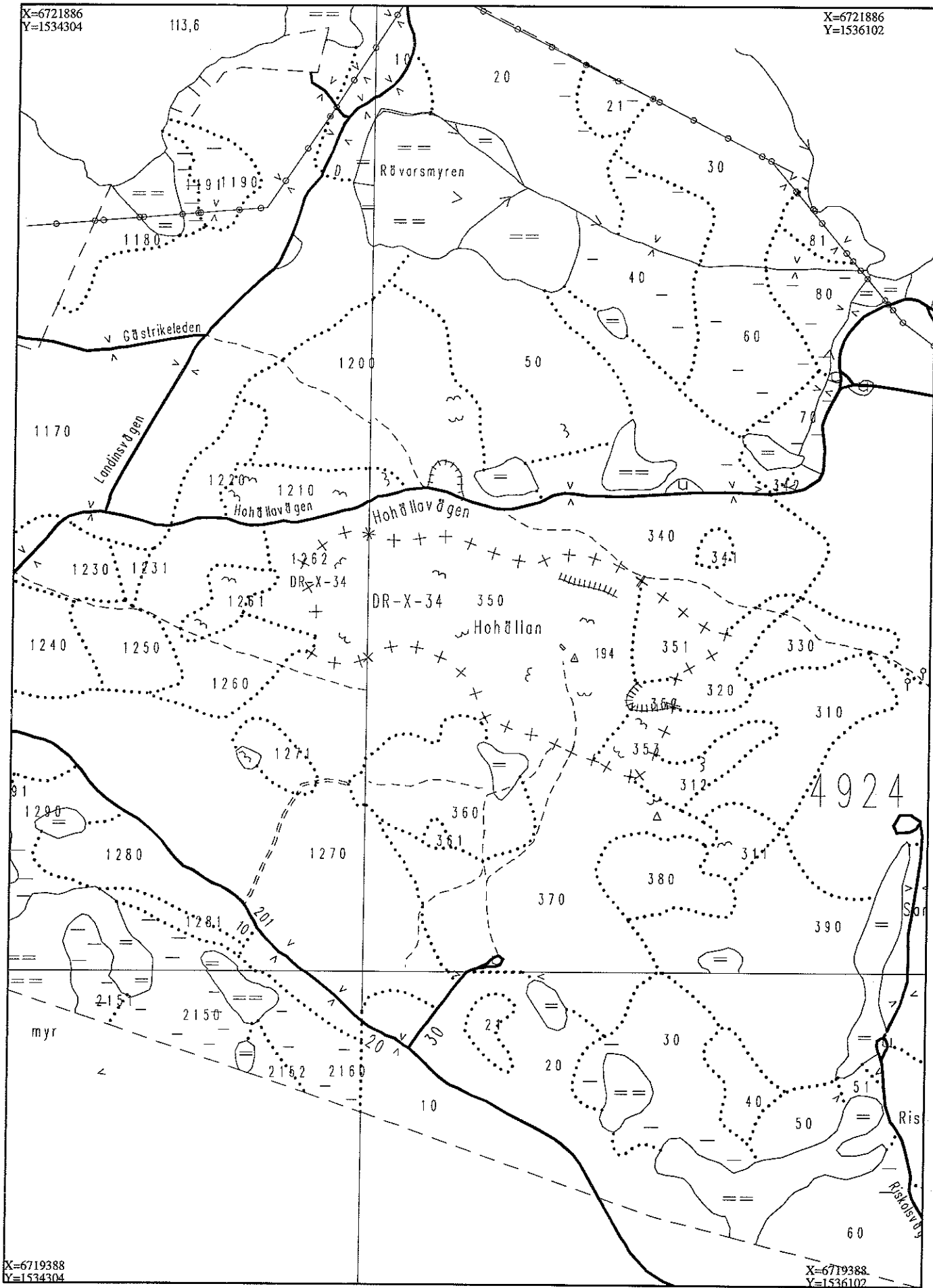

X=6719388  
Y=1534304

X=6719388  
Y=1536102

Skala 1: 10000

0 200 400 600 800 1000 m

96-05-06