

Tillhör BESLUT

1996-12-10

231-6212-95  
00-001-050  
04-206

Miljövård

## BILDANDE AV NATURRESERVATET KÖPMANSMOSSENS DOMÄNRESERVAT

### Uppgifter om naturreservatet

Objektnummer: 21-02-58  
 Kommun: Hofors  
 Registerområde: Torsåker  
 Lägesbeskrivning: Ca 16 km NO Horndal och ca 6 km O Bagghyttan.  
 Koordinater 6699,5 1542,5

Fastighet: Hyttåsen 1:1, Österhästbo 2:8  
 Markägare: Assi Domän AB

Areal: 142 ha  
 Därav landareal: 142 ha

Naturtyper: Barrskog 64 ha  
 Myr 78 ha

Naturvårdsförvaltare: Länsstyrelsen

### Beskrivning av naturreservatet

Köpman mossen utgör ett myrkomplex av mossar och kärr. Myrens norra halva består av en tydligt strängad, glest skogbevuxen mosse. I södra halvan finns ytterligare två mossar, vilka är plana och skogbevuxna. Dessa omges av ett stort blött strängkärr. Myrkomplexet som är länets sydligaste, ensidigt sluttande sådant, är till större delen helt opåverkat av dikning eller andra arbetsföretag.

Skogen omkring samt öster om myren utgöres av medelålders och äldre barrblandbestånd, som tidigare skötts skogsvårdsmässigt. I östra skogsområdet förekommer traktens mest omfattande tjäderspel.

### Ärendets beredning

Området avsattes som domänreservat år 1987. I samband med Domänverkets bolagisering år 1992 gjorde Länsstyrelsen på Naturvårdsverkets uppdrag en bedömning av vilka domänreservat som har så framträdande naturvärden att de borde långsiktigt skyddas som naturreservat. Köpman mossen är ett av dessa.

Naturvårdsverket och Assi Domän AB slöt år 1995 avtal om att ett antal särskilt värdefulla domänreservat i landet skulle lagskyddas som naturreservat. Köpman mossen är ett av dessa områden som omfattas av avtalet.

Detta beslut har fattats i enlighet med villkoren i avtalet mellan Naturvårdsverket och Assi Domän AB och efter samråd med Hofors kommun enligt 43 § naturvårdslagen.

Tillhör BESLUT

1996-12-10

231-6212-95

00-001-050

04-206

**Grund för beslutet**

Köpmansmossen är länets sydligaste, ensidigt sluttande myrkomplex. Det är opåverkat av arbetsföretag. Traktens största tjäderspel förekommer i skogen intill mossen. Sammantaget är detta av stor betydelse för naturvården och för kännedomen om landets natur. Området bör därför naturskyddas som naturreservat.

**Ändamålet med reservatet** är att bevara ett orörd, ensidigt sluttande myrkomplex med omgivande skog samt ett skogsområde av stort värde som spelplats för tjäder.

**Reservatsföreskrifter**

För att trygga ändamålet med reservatet förordnar Länsstyrelsen att nedan angivna föreskrifter samt vård- och förvaltningsbestämmelser skall gälla.

**A. Föreskrifter enligt 8 § naturvårdslagen om inskränkningar i rätten att förfoga över fastighet inom reservatet**

Utöver vad som eljest gäller är det förbjudet att

1. uppföra byggnad eller anläggning
2. anordna upplag, anlägga väg, parkeringsplats, stig, bro, brygga, mast, torn, luft- eller markkledning
3. bedriva täkt, borra, spränga, gräva, schakta, dämna, tippa, fylla ut eller dika
4. sprida kemiska eller biologiska bekämpningsmedel, kalk eller gödselmedel
5. avverka skog eller utföra annan skogsvård eller ta bort eller upparbeta dött träd eller vindfälle
6. plantera in för trakten främmande växt- eller djurart
7. bedriva fågeljakt

Föreskrifterna utgör inte hinder för de åtgärder som behövs för att tillgodose ändamålet med reservatet och som är närmare angivna i skötselplanen.

**B. Föreskrifter enligt 9 § naturvårdslagen om skyldighet att tåla visst intrång**

Markägare och innehavare av särskild rätt till marken förpliktas tåla att följande anordningar utförs och åtgärder vidtas för att tillgodose ändamålet med reservatet.

1. Utmärkning av och upplysning om reservatet
2. Underhåll av stigar och vägar
3. Skötsel av området enligt fastställd skötselplan.

## Tillhör BESLUT

1996-12-10

231-6212-95

00-001-050

04-206

**C. Föreskrifter enligt 10 § naturvårdslagen om vad allmänheten har att iaktta inom reservatet**

Utöver vad som eljest gäller är det förbjudet att

1. skada fast föremål eller ytbildning
2. göra åverkan på skogsbeståndet, döda stående eller ikullfallna träd, ris-, ört- eller markvegetationen
3. medvetet störa djurlivet, skada eller bortföra hotade eller sällsynta växter och djur
4. framföra motordrivet fordon
5. tälta, elda eller ta ved

**D. Föreskrifter enligt 9 § naturvårdsförordningen om naturvårdsförvaltningen**

1. Länsstyrelsen fastställer nedanstående skötselplan
2. Reservatet skall utmärkas enligt svensk standard 03 15 22 och Naturvårdsverkets anvisningar
3. Länsstyrelsen skall vara naturvårdsförvaltare.

**SKÖTSELPLAN****Dokumentation**

P. Ståhl 1985. Skyddsvärda myrar i Gävleborgs län. Länsstyrelsens rapport 1985:2

**Disposition**

Reservatet disponeras för naturvård. Annan jakt än fågeljakt är tillåten.

**SKÖTSEL**

Området skall lämnas för fri utvecklig. Någon skötsel är inte aktuell för närvarande.

Anläggningar för friluftsliv saknas.

**Information**

Informationstavlor framställs av Länsstyrelsen i samråd med Naturvårdsverket. Tavlorna placeras vid reservatet enligt angivelser på beslutskartan sidan 4.

**Finansieringen av naturvårdsförvaltningen**

Kostnader för utmärkning av gränser, skyltning, vård och tillsyn bekostas av staten.

Ekonomisk plan har upprättats i särskild ordning.

Kartor över naturreservatet Köpmansmossens domänreservat

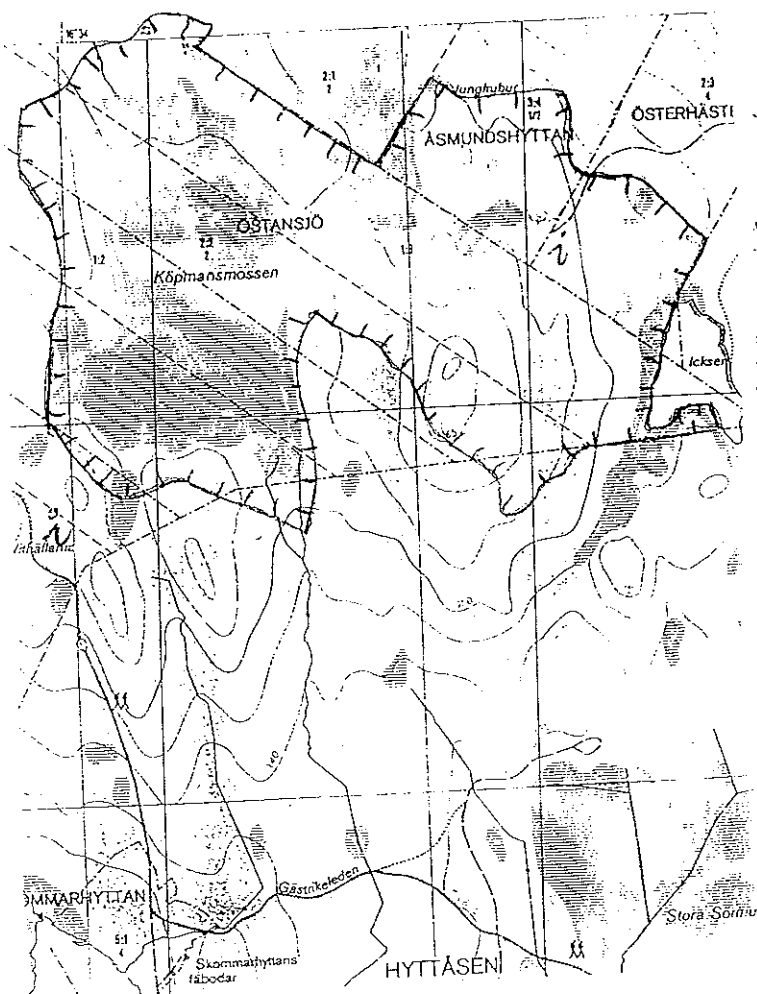

Utdrag ur Gula kartan 12G:86. Skala 1:20 000

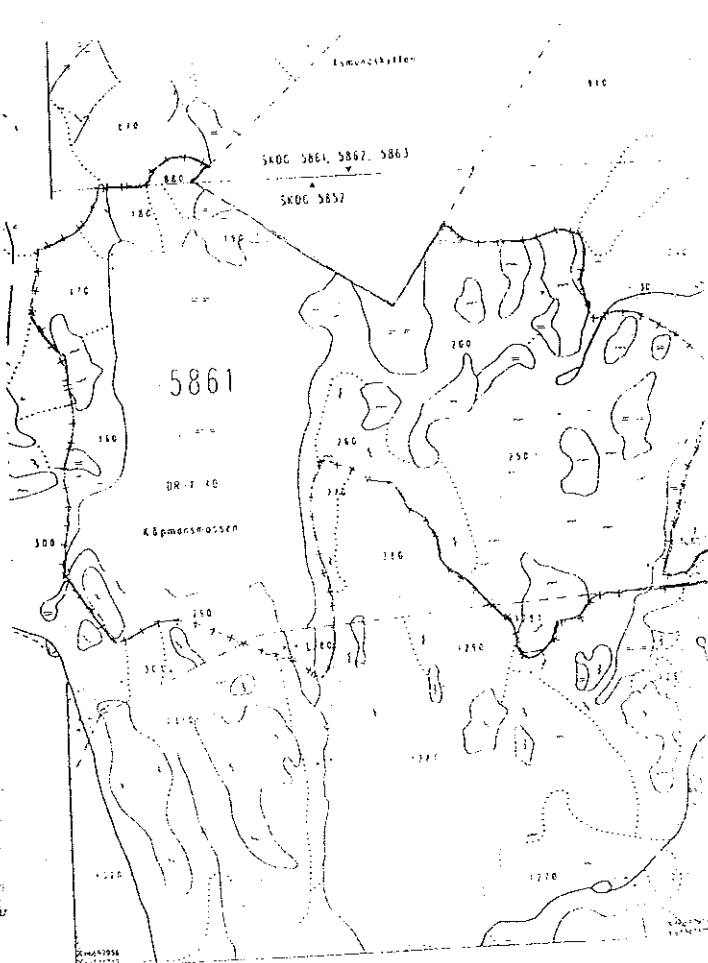

Utdrag ur skogskarta. Skala 1:20 000

- = Reservatsgräns
- ⋈ = Plats för informationstavla



Länsstyrelsen  
Gävleborg

Miljövård

BESLUT

1996-12-10

Enl sändlista

231-6212-95

00-001-050

### Beslut om att förklara 25 domänreservat som naturreservat

Enligt avtal mellan AssiDomän AB och Naturvårdsverket skall Länsstyrelsen lagskydda 25 av länets domänreservat som naturreservat.

Assi Domän och berörda kommuner har godkänt Länsstyrelsens förslag som nu läggs fast i bilagorna nedan.

Länsstyrelsen förklarar med stöd av 7 § naturvårdslagen nedan förtecknade områden som naturreservat.

I varje beslutsbilaga anges grunden för beslutet, ändamålet med reservatet samt naturskyddsföreskrifter, vård och förvaltningsbestämmelser.

Hofors kommun	Bilaga
Surtjärn	1
Solbergadalen	2
Söderåsen	3
Köpmansmossen	4
<b>Hofors och Sandvikens kommuner</b>	
Gammelstilla-Bredmossen	5
<b>Sandvikens kommun</b>	
Grävna Knippan	6
Österbergsmuren	7
Hohällan	8
Bärsån	9
Kungshögshällar	10
<b>Hudiksvalls kommun</b>	
Norra Hornslandet	11
Kuggörarna	12
Klibbalreservatet	13
Lövsalen	14
Boda	15
Åtjärnsskogen	16

## BESLUT

1996-12-10

231-6212-95

00-001-050

**Ljusdals kommun**

Högbräntjärn	17
Ensjölokarna	18
Börningsberget	19
Flarksjöberget	20
Näveråsen	21
Långsvedjan	22
Svartåvallen	23
Svartågrenen	24

Detta beslut kan överklagas till Regeringen, Miljödepartementet, se bilaga 25.

  
Lars Eric Ericsson

  
Anders Malmberg

**Sändlista**

AssiDomän AB, Hedemora skogsförvaltning, 2 ex, delgivningskvitto

Naturvårdsverket, delgivningskvitto

Boverket

Vägverket ( i förekommande fall)

Lantmäteriverket

Hofors kommun, 5 ex ( Reservaten i kommunen)

Sandvikens kommun, 5 ex " " "

Hudiksvalls kommun, 5 ex " " "

Ljusdals kommun, 5 ex " " "

Skogsvårdsstyrelsen, 2 ex

Lantmäterimyndigheten

Gävleborgs Naturskyddsförening

Naturskyddsföreningen i ovanstående kommuner

Miljövårdsenheten 10 ex

Planenheten

Länsförfattningarna

Naturvårdsregistret