



Miljövård
Hans Sandblom
Tel 026-171234
hs@x.lst.se

MEDDELANDE

2000-01-25

1
231-8436-98
32-218

Enligt sändlista

Ändring i beslut för Rosslavallens naturreservat i Nordanstigs kommun.

I Länsstyrelsens beslut för naturreservatet har en felaktig uppgift insmugit sig. Registerområde anges vara Hassela men ska rätteligen vara Harmånger. Länsstyrelsen översänder den rättade sidan 1 av beslutet.

Hans Sandblom

Sändlista

Naturvårdsverket, naturresursavdelningen, 5 ex.
Boverket
Nordanstigs kommun, 5 ex.
Lantmäterimyndigheten
Metria Gävle
Skogsvårdsstyrelsen Söderhamn och Bergsjö
Mellanskog, Box 204, 827 24 LJUSDAL

BILDANDE AV NATURRESERVATET ROSSLAVALLEN

Länsstyrelsens beslut

Länsstyrelsen förklarar med stöd av 7 § naturvårdslagen det område som avgränsas på bifogad karta (bilaga 1) som naturreservat.

Ändamålet med reservatet är att bevara och vårda ett område med gammal barrskog. Skogsbeståndets ålder, förekomsten av död ved och förekomsten av surdråg och fuktstråk gör att detta är ett område som gynnar många arter och som därmed är av stor betydelse för den biologiska mångfalden

Uppgifter om naturreservatet

Objektnummer:	21-02-88
Kommun:	Nordanstig
Registerområde:	Hassela
Lägesbeskrivning:	Ca 6 km söder Harmångers samhälle
Koordinater:	X 68630 Y 15732
Fastighet:	Del av Vattring 1:6
Markägare:	Staten, Naturvårdsfonden
Areal:	9 ha
Därav landareal:	9 ha
Naturtyper:	Barrskog 8 ha Våtmark 1 ha
Naturvårdsförvaltare:	Länsstyrelsen

Beskrivning av naturreservatet

Reservatet består till största delen av 200-300-årig tallskog av, åtminstone för detta läns kust-områden, unik karaktär. Marken består av torr, blockrik terräng. I den mellersta delen finns ett våtmarksområde bevuxet med olikåldrig lövskog med inslag av gammal tall och gran.

Någon mera ingående inventering av området har inte gjorts, men av signalarter har talticka återfunnits.

Områdets rikedom på äldre träd, förekomsten av lågor i olika nedbrytningsstadier samt våtmarksområdet är av största betydelse för områdets biologiska mångfald.

Ärendets beredning

År 1998 uppmärksammade Skogsvårdsstyrelsen, i samband med en avverkningsanmälan, att området var rikt på äldre barrskog. Skogsbeståndet bedömdes vara unikt för länets kustsocknar. Skogsvårdsstyrelsen informerade Länsstyrelsen om området och dess värden. Länsstyrelsen gjorde bedömningen att hela området hade sådant värde för naturvärden att det borde avsättas som naturreservat.

Naturvårdsverket godkände Länsstyrelsens plan om reservatsbildning och inköpte, i maj 1999, området.

Till följd av att ärendet aktualiserades före årsskiftet 1998/99 ska det handläggas enligt då gällande naturvårdslag.

Grund för beslutet

Rosslavallens barrskog, med dess gamla trädbestånd, lågor och en rik biologisk mångfald är av betydande naturskyddsvärde. Skogsbruk, andra arbetsföretag och anläggningar kan inte godtas om naturvärdena ska skyddas och vårdas. Området bör förklaras som naturreservat.

Postadress	Besöksadress	Telefon	Faxnummer	E-post adress
Länsstyrelsen 801 70 Gävle	Borgmästarplan	026-17 10 00	026-62 42 95	lansstyrelsen@x.lst.se

Reservatsföreskrifter

För att trygga ändamålet med reservatet förordnar Länsstyrelsen att nedan angivna föreskrifter samt vård- och förvaltningsbestämmelser ska gälla.

A. Föreskrifter enligt 8 § naturvårdslagen om inskränkningar i rätten att förfoga över fastighet inom reservatet

Utöver vad som eljest gäller är det förbjudet att:

1. uppföra byggnad eller anläggning
2. anordna upplag, anlägga väg, parkeringsplats, stig, bro, brygga, mast, torn, luft- eller markledning
3. bedriva täkt, borra, spränga, gräva, schakta, dämna, tippa, fylla ut eller dika sprida kemiska eller biologiska bekämpningsmedel, kalk eller gödselmedel
4. avverka skog eller utföra annan skogsvård eller ta bort eller upparbeta dött träd eller vindfälle
5. plantera in för trakten främmande växt- eller djurart

Föreskrifterna utgör inte hinder för de åtgärder som behövs för att tillgodose ändamålet med reservatet och som är närmare angivna i skötselplanen.

B. Föreskrifter enligt 9 § naturvårdslagen om skyldighet att tåla visst intrång

Markägare och innehavare av särskild rätt till marken förpliktas tåla att följande anordningar utförs och åtgärder vidtas för att tillgodose ändamålet med reservatet.

1. Utmärkning av och upplysning om reservatet
2. Skötsel av området enligt fastställd skötselplan

C. Föreskrifter enligt 10 § naturvårdslagen om vad allmänheten har att iaktta inom reservatet

Utöver vad som eljest gäller är det förbjudet att:

1. skada fast föremål eller ytbildning
2. göra åverkan på skogsbeståndet, döda stående eller omkullfallna träd, ris, ört- eller markvegetationen
3. medvetet störa djurlivet, skada eller bortföra hotade eller sällsynta växter och djur
4. framföra motordrivna fordon i terrängen
5. täta, elda eller ta ved

D. Föreskrifter enligt 9 § naturvårdsförordningen om naturvårdsförvaltningen

1. Länsstyrelsen fastställer nedanstående skötselplan.
2. Reservatet ska utmärkas enligt svensk standard 03 15 22 och Naturvårdsverkets anvisningar
3. Länsstyrelsen ska vara naturvårdsförvaltare

SKÖTSELPLAN FÖR ROSSLAVALLENS NATURRESERVAT

Planen gäller till år 2006, varefter ny plan upprättas.

Disposition

Reservatet disponeras främst för naturvård. Jakt är tillåten.

Postadress	Besöksadress	Telefon	Faxnummer	E-post adress
Länsstyrelsen 801 70 Gävle	Borgmästarplan	026-17 10 00	026-62 42 95	lansstyrelsen@x.lst.se

SKÖTSEL**Skog och mark**Mål och skötsel

Området lämnas tills vidare för fri utveckling.

Anläggningar för friluftsliv är inte aktuella för närvarande.**Information**

Informationstavlor framställs av Länsstyrelsen i samråd med Naturvårdsverket. Tavlor placeras vid reservatet enligt angivelser på beslutskartan, bilaga 1.

Finansieringen av naturvårdsförvaltningen

Kostnader för utmärkning av gränser, skyltning, vård och tillsyn bekostas av staten.

Ekonomisk plan (fastställs ej)

Den ekonomiska planen är vägledande för reservatets kostnader.

Åtgärd	Kostnad 2000	Årlig kostnad
Utmärkning av gränser, skyltning	20	
Framställning av informationsskyltar	15	
Tillsyn	2	2
Summa	37	2

Detta beslut kan överklagas till Regeringen, Miljödepartementet, se bilaga 2.



Lars Eric Ericsson

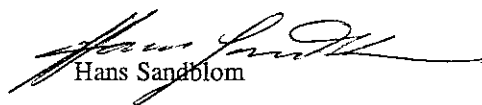

Hans Sandblom

Bilagor

- 1 Karta över Rosslavallens naturreservat
- 2 Hur man överklagar

Postadress	Besöksadress	Telefon	Faxnummer	E-post adress
Länsstyrelsen 801 70 Gävle	Borgmästarplan	026-17 10 00	026-62 42 95	lansstyrelsen@x.lst.se

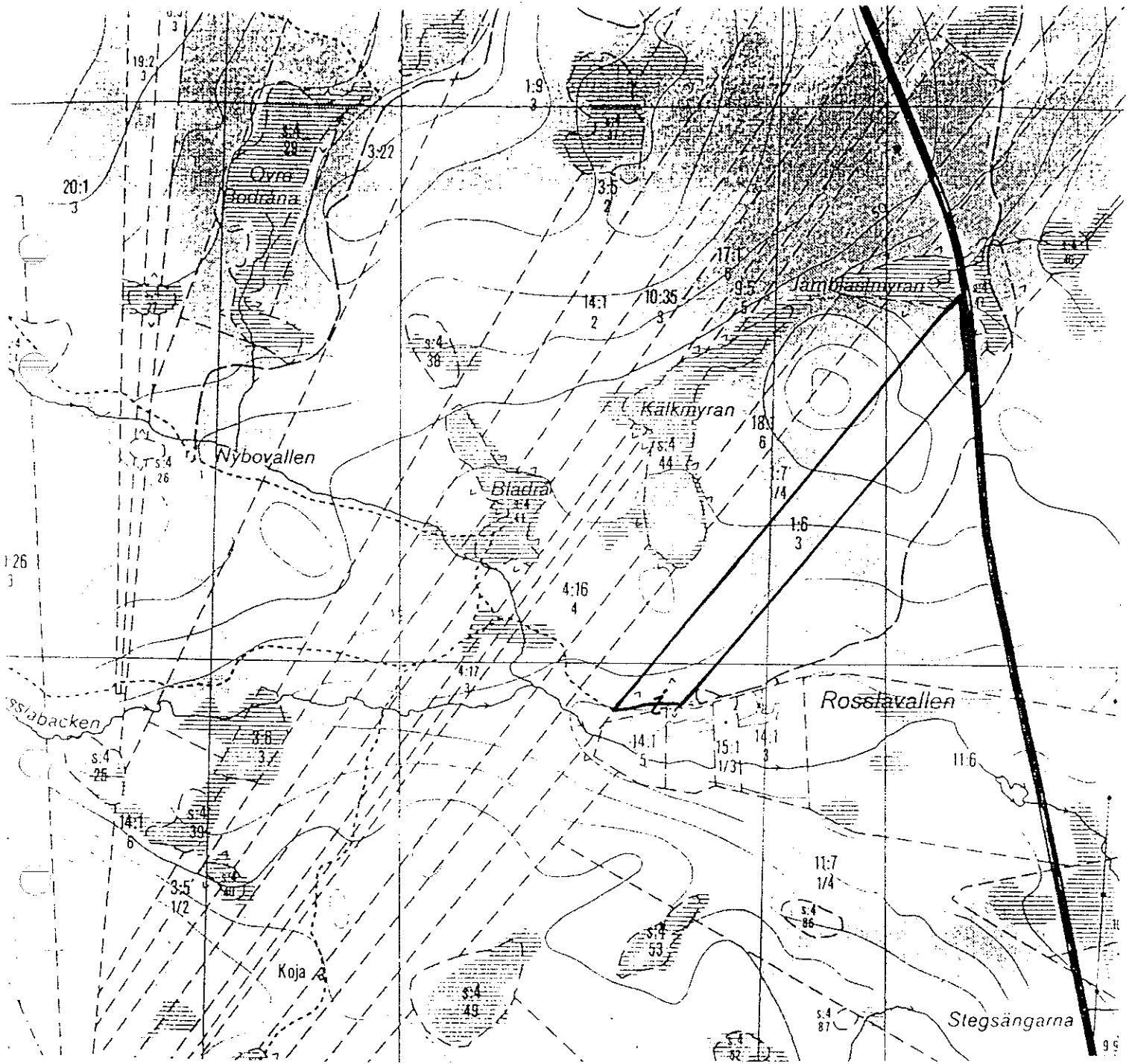

ROSSLAVALLENS NATURRESERVAT

Förstorat utdrag ur Gula kartan 16H:22

— = Reservatsgräns

i = Plats för informationstavla

HUR MAN ÖVERKLAGAR

Om Ni vill överklaga detta beslut skall Ni göra det *skriftligen* hos **Miljödepartementet**.

Brevet med överklagandet skall dock lämnas eller skickas till Länsstyrelsen, 801 70 GÄVLE.

Skrivelsen med överklagandet måste ha kommit in till Länsstyrelsen inom tre veckor från den dag Ni fick del av beslutet.

Om överklagandet kommer in för sent kan det inte tas upp till prövning.

Ni skall i överklagandet ange vilket beslut Ni överklagar, vilken ändring Ni vill ha och vilka skäl Ni anser att Ni har för ändringen.

Ange Ert namn och Er adress samt *skriv under* överklagandet.

Vill Ni veta mera om hur man överklagar kan Ni ta kontakt med Länsstyrelsen, telefon 026-171000.