



Skåne läns författningssamling

12FS 2020:3

01-01:1

Utkom från trycket
den 11 mars 2020

Länsstyrelsens i Skåne län sammanställning över allmänna vägar och andra viktiga vägar i länet samt över bärighetsklasser och sådana lokala trafikföreskrifter som är av större allmänt intresse

beslutad den 3 mars 2020.

Länsstyrelsen upprättar nedanstående sammanställning över allmänna vägar m.m med stöd av 13 kap. 1 § trafikförordningen (1998:1276).

I sammanställningen redovisas

- I. Allmänna föreskrifter och upplysningar
 - Tabell 1: Högsta tillåtna bruttovikter vid bärighetsklass 1(BK 1)
 - Tabell 2: Högsta tillåtna bruttovikter vid bärighetsklass 2(BK 2)
 - Tabell 3: Högsta tillåtna bruttovikter vid bärighetsklass 3(BK 3)
 - Tabell 4: Högsta tillåtna bruttovikter vid bärighetsklass 4(BK 4)
- II. Förteckning över riksvägar och länsvägar med bärighetsklasser samt vissa för vägarna gällande lokala trafikföreskrifter
- III. Förteckning över ej numrerade kommunala gator och vägar som är upplåtna för bärighetsklass 1(BK 1)
- IV: Lämpliga leder och gällande inskränkningar för tunga lastbilar och andra större fordon inom vissa tätorter
- V. Rekommenderade vägar för transport av farligt gods, vägar med förbud mot transport av farligt gods samt uppställningsplatser för rast och dygnsvila

Ola Melin

Lennart Andersson

I. Allmänna föreskrifter och upplysningar

Observera att inför publiceringen av 2020 års Sammanställning över allmänna vägar har Trafikverket meddelat att verket har för avsikt att under 2020 besluta om nya bärighetsföreskrifter. Ikraftträdande planeras till hösten 2020. Aktuella uppgifter om bärighet publiceras i Svensk trafikföreskriftssamling (STFS) som nås via Transportstyrelsens hemsida.

Trafikförordningens, TrF, (1998:1276) bestämmelser om bärighetsklasser, axel/boggityck och bruttovikt

4 kapitlet. Bestämmelser för trafik med motordrivna fordon

11§

Vägar som inte är enskilda delas in i fyra bärighetsklasser. Om inte annat har föreskrivits tillhör en allmän väg bärighetsklass 1(BK1) och övriga vägar som inte är enskilda bärighetsklass 2(BK2). Föreskrifter om att en allmän väg eller del av en sådan väg skall tillhöra bärighetsklass 2, 3 eller 4 meddelas av Trafikverket eller, om kommunen är väghållare, av kommunen. Föreskrifter om att någon annan väg som inte är enskild eller en del av sådan väg skall tillhöra bärighetsklass 1, 3 eller 4 meddelas av kommunen.

Trafikverket får meddela föreskrifter om att förändret av fordon eller fordonståg på väg med bärighetsklass 4 ska vara förenade med villkor.

SFS 2018:102

Trafikverkets föreskrifter med villkor enligt ovan.

Trafikverket har meddelat följande föreskrifter (se 2 § Trafikverkets föreskrifter om bärighetsklasser i Skåne län TRVTFS 2019:85):

Följande vägar i Skåne län ska tillhöra bärighetsklass 4 på följande sträckor.

Utöver vad som framgår i trafikförordningen (1998:1276) ska förändret av fordon eller fordonståg vara förenat med särskilda villkor enligt följande.

Motordrivna fordon med en bruttovikt som överstiger 32 ton ska ha minst en drivande axel som är försedd med dubbelmonterade hjul och luftfjädring eller likvärdig fjädring, eller att drivaxlarna är försedda med dubbelmonterade hjul och vikten inte överskrider 9.5 ton på någon av axlarna. För fordonståg gäller dessutom att om bruttovikten överstiger 64 ton ska minst 65 procent av släpvagnens eller släpvagnarnas sammanlagda bruttovikt belasta axlar försedda med dubbelmonterade hjul. Fordon som är registrerade i vägtrafikregistret senast den 31 december 2018 undantas från villkor i andra stycket.

Väg	Sträcka
111	Trafikplats Brohult-väg 1417 Höganäs norra anslutningen
116	Väg E22, 2083 cirkulationsplats Bromölla Norra-Blekinge länsgräns
119	Väg 15 Lönsboda-Blekinge länsgräns
121	Väg 15 cirkulationsplats Lönsboda-väg 23 Loshult
1955	Väg 1956 Killeberg-väg 23 Killeberg
1956	Väg 23 Bökeberga-väg 23 Loshult
2083	Väg E22 avfartsväg i västlig färdriktning i trafikplats Gualöv-väg E22, 116 cirkulationsplats Bromölla Norra
2085	620 meter sydöst om väg 2083 Havgård-väg 2083 Havgård
2139	Väg 119 Tosthult-Kronobergs länsgräns

I förteckningen i kapitel II anges vid respektive väg att vägsträcka omfattas av de särskilda villkoren enligt ovan.

12§

På vägar som inte är enskilda får motordrivna fordon eller därtill kopplade fordon föras endast om de värden för respektive bärighetsklass som anges nedan inte överskrids.

	BK 1	BK 2	BK 3	BK 4
1. Axeltryck				
a. Axel som inte är drivande	10 ton	10 ton	8 ton	10 ton
b. Drivande axel	11.5 ton	10 ton	8 ton	11.5 ton
2. Boggitryck				
a. Avståndet mellan axlarna är mindre än 1.0 meter	11.5 ton	11.5 ton	11.5 ton	11.5 ton
b. Avståndet mellan axlarna är 1.0 meter eller större men inte 1.3 meter	16 ton	16 ton	12 ton	16 ton
c. Avståndet mellan axlarna är 1.3 meter eller större men inte 1.8 meter	18 ton	16 ton	12 ton	18 ton
d. Avståndet mellan axlarna är 1.3 meter eller större men inte 1.8 meter och drivaxeln är försedd med dubbelmonterade hjul och luftfjädring eller likvärdig fjädring, eller drivaxlarna är försedda med dubbelmonterade hjul och vikten inte överstiger 9.5 ton på någon av axlarna	19 ton	16 ton	12 ton	19 ton
e. Avståndet mellan axlarna är 1.8 meter eller större	20 ton	16 ton	12 ton	20 ton
3. Trippelaxeltryck				
a. Avståndet mellan de yttre axlarna är mindre än 2.6 meter	21 ton	20 ton	13 ton	21 ton
b. Avståndet mellan de yttre axlarna är 2.6 meter eller större men inte 4.4 meter	24 ton	22 ton	13 ton	24 ton
c. Avståndet mellan de yttre axlarna är 4.4 meter eller större men inte 4.7 meter	25 ton	22 ton	13 ton	25 ton
d. Avståndet mellan de yttre axlarna är 4.7 meter eller större	26 ton	22 ton	13 ton	26 ton
4. Bruttovikt av fordon och fordonståg				
a. Fordon på hjul	Bil 1	Bil 2	Bil 3	Bil 4
b. Fordon på band	24 ton	18 ton	18 ton	24 ton
c. Fordon på medar	18 ton	18 ton	18 ton	18 ton

Transportstyrelsen får meddela föreskrifter om ytterligare villkor för förandet än vad som framgår av bilaga 4 till denna förordning. Villkoren ska avse fordonet eller fordonstågets konstruktion och utrustning och vara motiverade av hänsyn till trafiksäkerheten eller framkomligheten.

Transportstyrelsen får meddela föreskrifter om att fordon eller fordonståg får föras trots att de värden som anges i första stycket överskrids. Föreskrifterna skall vara förenade med sådana villkor i fråga om förandet och fordonets konstruktion och utrustning att trafiksäkerheten inte äventyras. Föreskrifterna får begränsas till en viss väg eller ett visst vägnät.

SFS 2018:102

13§

På vägar som inte är enskilda får fordonståg föras endast om de värden som anges nedan för avståndet mellan den första axeln på ett tillkopplat fordon och den sista axeln på fordonet som det är kopplat till inte underskrids.

	BK 1	BK 2	BK 3	BK4
1. Båda axlarna är enkelaxlar	3 meter	3 meter	3 meter	3 meter
2. Den ena axeln är en enkelaxel och den andra ingår i en boggi eller trippelaxel	3 meter	4 meter	4 meter	3 meter
3. Axlarna ingår i var sin boggi	4 meter	4 meter	4 meter	4 meter
4. Den ena axeln ingår i en boggi och den andra i en trippelaxel eller båda i en trippelaxel	5 meter	--	--	4 meter

Ett fordonståg får dock föras på sådan väg som avses i första stycket om vikten för varje möjlig kombination av axlar inom fordonståget understiger högsta tillåtna bruttovikt för motsvarande avstånd mellan första och sista axeln enligt bilaga 1-4 till denna förordning. Vid jämförelse med bilaga 1 får de värden som anges för släpvagnar även tillämpas för de fall där dragfordonet ingår i jämförelsen.

Transportstyrelsen får meddela föreskrifter om att fordonståg får föras trots att de värden som anges i första och andra styckena underskrids. Föreskrifterna skall vara förenade med sådana villkor i fråga om förandet och fordonets konstruktion och utrustning att trafiksäkerheten inte äventyras. Föreskrifterna får begränsas till en viss väg eller ett visst vägnät.

SFS 2018:102

14§

Fordon eller fordonståg som huvudsakligen används i internationell trafik får föras på vägar med bärighetsklass 1 och 4 även om de bruttovikter som anges i 12 § första stycket 4 och bilaga 1 eller 4 överskrids eller de avstånd som anges i 13 § underskrids. Undantaget gäller endast om följande bruttovikter och längdmått inte överskrids.

1. 26 ton för treaxligt motorfordon
2. 38 ton för fyraxligt fordonståg
3. 40 ton för fem- eller sexaxligt fordonståg
4. 44 ton för treaxligt motorfordon med två- eller treaxlig påhängsvagn vid transport av 40 fots ISO-container
5. 16.5 meter för bil med påhängsvagn
6. 18.75 meter för bil med släpvagn.

Om ett treaxligt motorfordon enligt första stycket drivs helt eller delvis med alternativt bränsle får bruttovikten enligt första stycket överskridas med den extra vikt som tekniken för det alternativa bränslet kräver, dock högst 1 ton.

SFS 2018:102

Bilaga 1 till trafikförordningen

Tabell över högsta tillåtna bruttovikter vid olika axelavstånd på väg med BK 1

Avstånd i meter mellan fordonets eller fordonstågets första och sista axel		Högsta tillåtna bruttovikt i ton för fordonet eller fordonståget	Avstånd i meter mellan fordonets eller fordonstågets första och sista axel		Högsta tillåtna bruttovikt i ton för fordonet eller fordonståget
mindre än	1.0	11,5	10.0	men inte 10.25	40
1.0	men inte 1.3	16	10.25	men inte 10.5	41
1.3	men inte 1.8	18	10.5	men inte 10.75	42
1.8	men inte 2.0	20	10.75	men inte 11.0	43
2.0	men inte 2.6	21	11.0	men inte 11.25	44
2.6	men inte 4,4	24	11.25	men inte 11.5	45
4.4	men inte 4.7	25	11.5	men inte 11.75	46
4.7	men inte 5.2	26	11.75	men inte 12.0	47
5.2	men inte 5.4	27	12.0	men inte 12.5	48
5.4	men inte 5.6	28	12.5	men inte 13.0	49
5.6	men inte 5.8	29	13.0	men inte 13.5	50
5.8	men inte 6.0	30	13.5	men inte 14.0	51
6.0	men inte 6.2	31	14.0	men inte 14.5	52
6.2	men inte 8.25	32	14.5	men inte 15.0	53
8.25	men inte 8.5	33	15.0	men inte 15.5	54
8.5	men inte 8.75	34	15.5	men inte 16.0	55
8.75	men inte 9.0	35	16.0	men inte 16.5	56
9.0	men inte 9.25	36	16.5	men inte 17.0	57
9.25	men inte 9.5	37	17.0	men inte 17.5	58
9.5	men inte 9.75	38	17.5	men inte 18.0	59
9.75	men inte 10.0	39	18.0	men inte 18.5	60
			18.5	men inte 19.0	61
			19.0	men inte 19.6	62
			19.6	men inte 20.2	63
			20.2 och större		64

För en släpvagn eller för en dolly med tillkopplad påhängsvagn med ett minsta avstånd mellan första och sista axeln av 6.6 meter gäller dock följande.

Avstånd i meter mellan släpvagnens första och sista axel eller mellan dollyns första och påhängsvagnens sista axel	Högsta tillåtna bruttovikt i ton för släpvagnen	
6.6	men inte 6.8	33
6.8	men inte 7.0	34
7.0	men inte 7.2	35
7.2	men inte 7.6	36
7.6	men inte 7.8	37
7.8	och större	38

Bruttovikten för ett motordrivet fordon får dock inte överstiga följande värden när fordonet

- a) har två axlar och inte är en buss: 18 ton
- b) är en buss och har två axlar: 19.5 ton
- c) har tre axlar: 25 ton
- d) har tre axlar och drivaxeln är försedd med dubbelmonterade hjul och luftfjädring eller likvärdig fjädring, eller om varje drivaxel är försedd med dubbelmonterade hjul och vikten inte på någon axel överstiger 9.5 ton: 28 ton
- e) är en ledbuss och har tre axlar: 28 ton
- f) har fyra eller flera axlar: 31 ton
- g) har fyra eller flera axlar och drivaxeln är försedd med dubbelmonterade hjul och luftfjädring eller likvärdig fjädring, eller om varje drivaxel är försedd med dubbelmonterade hjul och vikten inte på någon av axlarna överstiger 9.5 ton: 32 ton

Om ett motordrivet fordon med två eller tre axlar, dock inte tvåaxlad buss, drivs helt eller delvis med alternativt bränsle får bruttovikten överstiga de värden som anges i a-e med den extra vikt som tekniken för alternativa bränslet kräver, dock högst 1 ton.

Bilaga 2 till trafikförordningen

Tabell över högsta tillåtna bruttovikter vid olika axelavstånd på väg med BK 2

Avstånd i meter mellan fordonets eller fordonstågets första och sista axel		Högsta tillåtna bruttovikt i ton för fordonet eller fordonståget		Avstånd i meter mellan fordonets eller fordonstågets första och sista axel		Högsta tillåtna bruttovikt i ton för fordonet eller fordonståget	
mindre än	2.0	16.00		11.0	men inte	11.2	32.70
2.0	men inte 2.6	20.00		11.2	men inte	11.4	33.04
2.6	men inte 4.8	22.00		11.4	men inte	13.4	38.00
4.8	men inte 5.0	22,16		13.4	men inte	13.6	38.04
5.0	men inte 5.2	22.50		13.6	men inte	13.8	38.56
5.2	men inte 5.4	22.84		13.8	men inte	14.0	39.08
5.4	men inte 5.6	23.18		14.0	men inte	14.2	39.60
5.6	men inte 5.8	23.52		14.2	men inte	14.4	40.12
5.8	men inte 6.0	23.86		14.4	men inte	14.6	40.64
6.0	men inte 6.2	24.20		14.6	men inte	14.8	41.16
6.2	men inte 6.4	24.54		14.8	men inte	15.0	41.68
6.4	men inte 6.6	24.88		15.0	men inte	15.2	42.20
6.6	men inte 6.8	25.22		15.2	men inte	15.4	42.72
6.8	men inte 7.0	25.56		15.4	men inte	15.6	43.24
7.0	men inte 7.2	25.90		15.6	men inte	15.8	43.76
7.2	men inte 7.4	26.24		15.8	men inte	16.0	44.28
7.4	men inte 7.6	26.58		16.0	men inte	16.2	44.80
7.6	men inte 7.8	26.92		16.2	men inte	16.4	45.32
7.8	men inte 8.0	27.26		16.4	men inte	16.6	45.84
8.0	men inte 8.2	27.60		16.6	men inte	16.8	46.36
8.2	men inte 8.4	27.94		16.8	men inte	17.0	46.88
8.4	men inte 8.6	28.28		17.0	men inte	17.2	47.40
8.6	men inte 8.8	28.62		17.2	men inte	17.4	47.92
8.8	men inte 9.0	28.96		17.4	men inte	17.6	48.44
9.0	men inte 9.2	29.30		17.6	men inte	17.8	48.96
9.2	men inte 9.4	29.64		17.8	men inte	18.0	49.48
9.4	men inte 9.6	29.98		18.0	men inte	18.2	50.00
9.6	men inte 9.8	30.32		18.2	men inte	18.4	50.52
9.8	men inte 10.0	30.66		18.4	men inte	18.5	51.04
10.0	men inte 10.2	31.00		18.5	och större		51.40
10.2	men inte 10.4	31.34					
10.4	men inte 10.6	31.68					
10.6	men inte 10.8	32.02					
10.8	men inte 11.0	32.36					

Bruttovikten för ett motordrivet fordon får dock inte överstiga följande värden när fordonet

a) har två axlar och inte är en buss: 18 ton

b) är en buss och har två axlar: 19.5 ton

Om ett motordrivet fordon med två eller tre axlar, dock inte tvåaxlad buss, drivs helt eller delvis med alternativt bränsle får bruttovikten överstiga de värden som anges i a med den extra vikt som tekniken för alternativa bränslet kräver, dock högst 1 ton.

Bilaga 3 till trafikförordningen

Tabell över högsta tillåtna bruttovikter vid olika axelavstånd på väg med BK 3

Avstånd i meter mellan fordonets eller fordonstågets första och sista axel		Högsta tillåtna bruttovikt i ton för fordonet eller fordonståget		Avstånd i meter mellan fordonets eller fordonstågets första och sista axel		Högsta tillåtna bruttovikt i ton för fordonet eller fordonståget	
mindre än	2.0	12.0		15.2	men inte	15.6	29.0
2.0	men inte 2.4	12.5		15.6	men inte	16.0	29.5
2.4	men inte 2.8	13.0		16.0	men inte	16.4	30.0
2.8	men inte 3.2	13.5		16.4	men inte	16.8	30.5
3.2	men inte 3.6	14.0		16.8	men inte	17.2	31.0
3.6	men inte 4.0	14.5		17.2	men inte	17.6	31.5
4.0	men inte 4.4	15.0		17.6	men inte	18.0	32.0
4.4	men inte 4.8	15.5		18.0	men inte	18.4	32.5
4.8	men inte 5.2	16.0		18.4	men inte	18.8	33.0
5.2	men inte 5.6	16.5		18.8	men inte	19.2	33.5
5.6	men inte 6.0	17.0		19.2	men inte	19.6	34.0
6.0	men inte 6.4	17.5		19.6	men inte	20.0	34.5
6.4	men inte 6.8	18.0		20.0	men inte	20.4	35.0
6.8	men inte 7.2	18.5		20.4	men inte	20.8	35.5
7.2	men inte 7.6	19.0		20.8	men inte	21.2	36.0
7.6	men inte 8.0	19.5		21.2	men inte	21.6	36.5
8.0	men inte 8.4	20.0		21.6	men inte	22.0	37.0
8.4	men inte 8.8	20.5					
8.8	men inte 9.2	21.0					
9.2	men inte 9.6	21.5					
9.6	men inte 10.0	22.0					
10.0	men inte 10.4	22.5					
10.4	men inte 10.8	23.0					
10.8	men inte 11.2	23.5					
11.2	men inte 11.6	24.0					
11.6	men inte 12.0	24.5					
12.0	men inte 12.4	25.0					
12.4	men inte 12.8	25.5					
12.8	men inte 13.2	26.0					
13.2	men inte 13.6	26.5					
13.6	men inte 14.0	27.0					
14.0	men inte 14.4	27.5					
14.4	men inte 14.8	28.0					
14.8	men inte 15.2	28.5					

Är axelavståndet 22.0 meter eller större utgör högsta tillåtna bruttovikten 37.5 ton med tillägg av 0.25 ton för varje 0.2 meter varmed axelavståndet överstiger 22.0 meter.

Bilaga 4 till trafikförordningen

Tabell över högsta tillåtna bruttovikter vid olika axelavstånd på väg med BK 4

Avstånd i meter mellan fordonets eller fordonstågets första och sista axel		Högsta tillåtna bruttovikt i ton för fordonet eller fordonståget	Avstånd i meter mellan fordonets eller fordonstågets första och sista axel		Högsta tillåtna brutto- vikt i ton för fordonet eller fordonståget
mindre än	1.0	11,5	8.2	men inte 8.4	40
1.0	men inte 1.3	16	8.4	men inte 8.6	41
1.3	men inte 1.8	18	8.6	men inte 8.8	42
1.8	men inte 2.0	20	8.8	men inte 9.0	43
2.0	men inte 2.6	21	9.0	men inte 9.2	44
2.6	men inte 4.4	24	9.2	men inte 9.4	45
4.4	men inte 4.7	25	9.4	men inte 9.6	46
4.7	men inte 5.2	26	9.6	men inte 9.8	47
5.2	men inte 5.4	27	9.8	men inte 10.0	48
5.4	men inte 5.6	28	10.0	men inte 10.2	49
5.6	men inte 5.8	29	10.2	men inte 10.6	50
5.8	men inte 6.0	30	10.6	men inte 11.0	51
6.0	men inte 6.2	31	11.0	men inte 11.4	52
6.2	men inte 6.4	32	11.4	men inte 11.8	53
6.4	men inte 6.8	33	11.8	men inte 12.2	54
6.8	men inte 7.0	34	12.2	men inte 12.6	55
7.0	men inte 7.2	35	12.6	men inte 13.0	56
7.2	men inte 7.6	36	13.0	men inte 13.4	57
7.6	men inte 7.8	37	13.4	men inte 13.8	58
7.8	men inte 8.0	38	13.8	men inte 14.2	59
8.0	men inte 8.2	39	14.2	men inte 14.6	60
			14.6	men inte 15.0	61
			15.0	men inte 15.4	62
			15.4	men inte 15.8	63
			15.8	men inte 16.2	64
			16.2	men inte 16.6	65
			16.6	men inte 17.0	66
			17.0	men inte 17.4	67
			17.4	men inte 17.8	68
			17.8	men inte 18.2	69
			18.2	men inte 18.7	70
			18.7	men inte 19.2	71
			19.2	men inte 19.7	72
			19.7	men inte 20.2	73
			20.2	och större	74

Övriga upplysningar

Till vilken bärighetsklass de inte enskilda vägarna är hänfödda framgår av förteckning i kapitel II och III och även av den Väginformationskarta över länet som Trafikverket årligen trycker. Väginformationskartan finner du i Trafikverkets [Webbutik](#).

Ytterligare information om vilka bärighetsklasser som gäller lämnas av Trafikverket Region Syd, Kristianstad.

Tillfälliga ändringar av tillåten belastning

Med stöd av 10 kap 14§ första stycket 1, 2 och c trafikförordningen (1998:1276) och till följd av bl.a. tjällossning, långvarigt regn eller av annan anledning, kan tillåten belastning på väg tillfälligt nedsättas eller väg tillfälligt avstängas för viss trafik. Sådan inskränkning tillkännages med vägmärken.

Från förbudet enligt ovan kan undantag göras.

Aktuella upplysningar om framkomlighet och bärighet på väg m.m. lämnas av Trafikverkets kundtjänst (telefon 0771-921 921 eller hemsida www.trafikverket.se) vederbörande kommunal väghållare eller av polisen.

Färjetrafik

Färjning sker enligt fastställd turlista efter anfordran av trafikant. Turlistan redovisas under II, väg 2074. Vid storm, sjögång, ishinder eller av annan orsak kan av trafiksäkerhetsskäl, efter tjänstgörande färjebefälhavarens bedömning, färjning inställas eller inskränkas i fråga om last, antal fordon eller antal passagerare.

Fordonshöjd

Väggport eller annat hinder där tillåten fordonshöjd understiger 4.5 m redovisas under II eller IV. Sådan inskränkning tillkännages med vägmärken. Begränsad fri höjd uppgående till eller överstigande 4.5 m redovisas inte och utmärks inte heller med vägmärken.

Förbifart

Är förbifart anvisad genom vägmärken anges detta under II eller IV.

Förbifart är upplåten för samma axel/boggitryck och bruttovikt som gäller för den genomgående vägen.

Bestämmelser om miljözoner

För Helsingborg, Lund och Malmö finns bestämmelser om miljözon vilket redovisas under IV. Miljözon regleras i 4 kap 22-24a §§ trafikförordningen (1998:1276).

Farligt gods

Länsstyrelsen har i samråd med berörda myndigheter utarbetat rekommenderade färdvägar för transport av farligt gods på vägar inom Skåne län. Redovisas under V.

Rekommendationerna är avsedda för alla transporter av farligt gods enligt ADR-S. För transport av petroleumprodukter ska kortast möjliga väg från rekommenderad väg till förbrukare användas.

Rekommenderade vägar för transporter med farligt gods framgår av den Väginformationskarta som Trafikverket årligen trycker. Väginformationskartan finner du i Trafikverkets [Webbutik](#). Rekommenderade vägar för transporter med farligt gods framgår även av Trafikverkets webbplats, Nationell vägdatabas "NVDB" <https://nvdb2012.trafikverket.se/>.

Det finns även information om vägvalsstyrning för transporter med farligt gods på Myndigheten för samhällsskydd och beredskaps webbplats <https://www.msb.se/sv/> Sök på Farligt gods-transporter.

Förbud mot transport av farligt gods

På vissa under II och V angivna vägar gäller **förbud** mot transport av farligt gods.

Övrigt

I denna sammanställning har endast medtagits sådana föreskrifter och upplysningar som trafikanterna bedöms ha särskilt intresse av vid planläggningen av främst godstransporter på viktigare vägar och gator. Ytterligare upplysningar lämnas av Trafikverket Region Syd, kommunal räddningstjänst eller polis.

II. Förteckning över riksvägar och länsvägar med bärighetsklasser samt vissa för vägarna gällande lokala trafikföreskrifter

Observera att inför publiceringen av 2020 års Sammanställning över allmänna vägar har Trafikverket meddelat att verket har för avsikt att under 2020 besluta om nya bärighetsföreskrifter. Ikraftträdande planeras till hösten 2020. Aktuella uppgifter om bärighet publiceras i Svensk trafikföreskriftssamling (STFS) som nås via Transportstyrelsens hemsida.

E4 Cpl Terminal - tpl 25 Elineberg - tpl 26 Ramlösa - tpl 27 Ättekulla(111) - tpl 28 Helsingborg S(E6/E20, 109) - tpl 29 Vasatorp(1380, E6/E20) - tpl 30 Kropp(E4.23,E6/E20) - tpl 65 Hyllinge(110,1379) - tpl 66 Nyvång(1764) - tpl 67 Åstorp(21, 112) - tpl 68 Ö Ljungby(13) - tpl 69 Mölletofta(1831) - tpl 70 Eket S(1838) - tpl 71 Ljungaskog(1846) - tpl 72 Örkeljunga (24, 108) - tpl 73 Skånes Fagerhult(1837) - Kronobergs länsgräns

420 meter väster om Södra Stenbocksgatan cirkulationsplats Högaborg - 520 meter väster trafikplats Ättekulla

BK 4

Påfartsväg i västlig färdriktning och avfartsväg i östlig färdriktning i trafikplats Ättekulla

BK 4

Genomfart: HELSINGBORG: Sjögatan - Malmöleden

Motorväg: tpl 25 Elineberg(Helsingborg) - Kronobergs länsgräns vid Yxenholt(-Markaryd)

E4.23 Helsingborg(tpl Brohult)(111) - tpl Väla(1379) - tpl 30 Kropp(E4, E6/E20)

Motorväg: Hela vägen

E6 Trelleborg(Färjeläget, Travemündeallén)(E22, 9) - Cpl Maglarp(E22, 514) - tpl 5 Skegrie(517) – tpl 6 Håslöv(521, 607) -tpl 7 Vellinge(500) - tpl 8 Vellinge S(100, 585) - tpl 9 Vellinge N1(500, 526) - tpl 10 Vellinge N2 - tpl 11 V Klagstorp(560) - tpl 12 Petersborg(E20, E6.01) - tpl 13 Lockarp(545) - tpl 14 Fredriksberg(E65, E65.01) - tpl 15 Sallerup(841) - tpl 16 Sunnanå(11) - tpl 17 Helenelund - tpl 18 Kronetorp(E22, E22.10, 854) - tpl 19 Alnarp(E6.01, 874) - tpl 20 Lomma(103, 905) - tpl 21 Flädie(E6.02, 913) - tpl 22 Borgeby(1136) - tpl 23 Löddeköpinge(1136,1144) - tpl 24 Lundåkra(110, 1141) - tpl 25 Landskrona S(17) - tpl 26 Landskrona N(1248) - tpl 27 Rydebäck(1360) - tpl 28 Helsingborg S(E4, 109) - tpl 29 Vasatorp(E4, 1380) - tpl 30 Kropp(E4,E4.23) - tpl 31 Fleninge(1390) - tpl 32 Strövelstorp(107, 1758, 1770) - tpl 33 N Varalöv(112) – tpl 34 Höja(1780) - tpl 35 Rebbelberga(13) - tpl 37 Hjärnarp(105, 1723, 1793) - tpl 38 Hallandsås(1701, 1754) - tpl 39 Ö Karup(115) -Hallands länsgräns

Gemensam med E4, delen tpl 28 Helsingborg S - tpl 30 Kropp

Genomfarter: TRELLEBORG: Färjeläget - Travemündeallén

MALMÖ: Yttre Ringvägen

Motorväg: Cpl Maglarp(513) - Hallands länsgräns

E6.01 tpl 12 Petersborg(E6,E20,E22) - tpl Svågertorp - tpl Lindeborg - tpl Söderkulla -tpl Fosie by(545) - tpl Hindby(E65.01) - tpl Rosengård(834) - tpl Videdal(841) - tpl Bulltofta(11) - tpl Valdemarsro(848) - tpl Sege(E22.10, 852) - tpl Spillepengen - cpl Arlov(850,892) - tpl Burlöv(853) - tpl 19 Alnarp(E6/E20, 874)

Genomfart: MALMÖ: Inre Ringvägen - Västkustvägen

Motorväg: Malmö, tpl 12 Petersborg(E6/E20/E22) - tpl Sege(E22.10) samt delen cpl Arlöv(850, 892) - tpl 19 Alnarp(E6/E20)

E6.02 Tpl 21 Flädie(E6/E20, 913) - tpl Gunnesbo(108) - cpl Fjelievägen(103) - tpl 22 Lund N(E22, 946)

E20 Öresundsbron - tpl 10 Vintrie - tpl 11 Naffentorp(500, 558) – tpl 12 Petersborg(E6/E22, E6.01) - tpl 13 Lockarp(545) - tpl 14 Fredriksberg(E65, E65.01) - tpl 15 Sallerup(841) - tpl 16 Sunnanå(11) - tpl 17 Helenelund - tpl 18 Kronetorp(E22, E22.10, 854) - tpl 19 Alnarp(E6.01, 874) - tpl 20 Lomma(103, 905) - tpl 21 Flädie(E6.02, 913) -tpl 22 Borgeby(1136) - tpl 23 Löddeköpinge(1136,1144) - tpl 24 Lundåkra(110, 1141) -tpl 25 Landskrona S(17) - tpl 26 Landskrona N(1248) - tpl 27 Rydebäck(1360) - tpl 28 Helsingborg S(E4, 109) - tpl 29 Vasatorp(E4,1380) - tpl 30 Kropp(E4, E4.23) - tpl 31 Fleninge(1390) - tpl 32 Strövelstorp(107, 1758, 1770) - tpl 33 N Varalöv(112) - tpl 34 Höja(1780) - tpl 35 Rebbelberga(13) - tpl 37 Hjärnarp(105, 1723,1793) - tpl 38 Hallandsås(1701, 1754) - tpl 39 Ö Karup(115) -Hallands länsgräns

Gemensam med E4, delen tpl 28 Helsingborg S - tpl 30 Kropp

Gemensam med E6, delen tpl 12 Petersborg(Malmö) - Hallands länsgräns

Genomfart: **MALMÖ:** Yttre Ringvägen

Motorväg: Öresundsbron - Malmö - Hallands länsgräns

Särskilda

föreskrifter: Förbud mot transport av farligt gods. Se under V. Malmö kommun

E22 Trelleborg(Färjeläget, Travemündeallén)(E6, 9) - Cpl Maglarp(E22, 514,633) - tpl 5 Skegrie(517) – tpl 6 Håslöv(521, 607) -tpl 7 Vellinge(500) - tpl 8 Vellinge S(100, 585) - tpl 9 Vellinge N1(500, 526) - tpl 10 Vellinge N2 - tpl 11 V Klagstorp(560) - tpl 12 Petersborg(E20, E6.01) - tpl 13 Lockarp(545) - tpl 14 Fredriksberg(E65, E65.01) - tpl 15 Sallerup(841) - tpl 16 Sunnanå(11) - tpl 17 Helenelund (853)- tpl 18 Kronetorp(E6, E22.10, 854) - tpl 19 Lund S1(108) - tpl 20 Råby - tpl 21 Gastelyckan(102) - tpl 22 Lund N(E6.02, 946) - tpl 23 Gårdstånga(104, 113) - tpl 24 Roslöv(1289) -tpl 25 Hurva(1119,1290) - tpl 26 Rolsberga(23) – tpl 27 Fogdarp(17) - tpl 28 Osbyholm(1134) - tpl 29 Norrehe(13) - tpl 30 Hörby(1335) - tpl 31 Hörby N(1086, 1134, 1337) - tpl 32 Ekeröd(1090) – tpl 33 Linderöd(1980.01) – tpl 34 Knopparp(1980.03) - Tågarp(1988) - Sätaröd(1979) - Sätaröd(1074) - V Vram(1671, 1992) – V Vram k:a(1624, 1998) - Tollarp(1642, 1990) - Marielund(1642) - Nöbbelöv(19) - Nöbbelöv(1644,1999) Rambro(1655)- tpl 36 Vä(1655) - tpl 37 Härlöv(19, 21) - tpl 38 Vilan(1648) - tpl 39 Kristianstad(E22.01) - tpl 40 Hammar(118) - tpl 41 Fjälkinge(2073)- Fjälkinge(2062) - Bäckaskog(1667, 2066) – V Ljungby(2066) -Drottningtorp(1662) - Gualöv(2080) -tpl 43 Gualöv(2083) - tpl 44 Bromölla(116,2083, 2078) - Blekinge länsgräns

Gemensam med E6, delen Trelleborg - Malmö, tpl 18 Kronetorp

Gemensam med E20, delen Malmö, tpl 12 Petersborg - tpl 18 Kronetorp

Tpl 43 Gualöv väg 2083 – Blekinge länsgräns

BK 4

Tpl 43 Gualöv - påfartsväg i östlig färdriktning och avfartsväg i västlig färdriktning

BK 4

Tpl 44 Bromölla - avfartsväg i västlig färdriktning och påfartsväg i västlig färdriktning

BK 4

Genomfarter: **TRELLEBORG:** Färjeläget - Travemündeallén

MALMÖ: Yttre Ringvägen

Motorväg: Cpl Maglarp(513) – tpl 27 Fogdarp(17)
Tpl 36 Vä(1655) - tpl 41 Fjälkinge
Tpl 43 Gualöv - Blekinge länsgräns

Motortrafikled: Tpl 28 Osbyholm(1134, 1140) - Stavröd(1134, 1337)

E22.01 Tpl 39 Kristianstad(E22) - Kristianstad(2056, 2057)

Motorväg: Tpl 39 Kristianstad(E22) – Arenavägen/Lägsta Punktens väg

Särskilda föreskrifter: Förbud mot transport av farligt gods. Se under V. Kristianstads kommun

E22.10 tpl Sege(E6.01) - tpl Kronetorp S(853) - tpl 18 Kronetorp(E6/E20/E22)

Motorväg: Malmö, (Stockholmsvägen)tpl Sege - tpl 18 Kronetorp

E65 Ystad(Färjeläget) - cpl Simrishamnshamn(9) - cpl Kristianstadshamn(19) - cpl Sjöborondellen(13) -cpl Malmöndellen(9) - Bjäresjöholm(739, 740) – Bjäresjö:a(746) - Marsvisnholm(745) - Västregård(766) - tpl Ryнге(756) - N Vallösa(763) - Varmlösa(749) – S Villie(767) - Ängamöllan(774) - tpl Sandåkra(102) - tpl Skurup(714, 777) – tpl Stenbäck(697, 790) - tpl Lemmeströ(684, 793) - Börringe(812.01) - Börringe(812) - Börringekloster(671) -cpl Börringekloster(813) - Börringekloster(600) - Perstorp(596, 814) - tpl 11 Svedala(108, 833) - tpl 12 Svedala V(595) - tpl 13 Oxie(559, 833) - tpl 14 Fredriksberg (E6/E20/E22, E65.01)

Genomfart: **YSTAD:** Ekenäsgatan - Bornholmshamn - Dragongatan - Ringleden

Motorväg: Perstorp(596, 814) - Malmö, tpl 14 Fredriksberg(E6)

E65.01 tpl 14 Fredriksberg(E6/E20/E22, E65) - tpl Jägersro(101) - tpl Hindby(E6.01)

Motorväg: Malmö, tpl 14 Fredriksberg(E6) - tpl Hindby(E6.01)

9 Trelleborg(E6/E22) - Trelleborg V(108) - Tpl Öster Jär(642) - Gislövs läge(646) – Gislövs gården(643) - Simremarken(663) - Simremarken(664) - Böste läge(666) - Smygehamn(689) - Smygehamn(692) - Beddingestrand(706) - Skateholm(711) - Bingsmarken(719) - Hörte(733) - Abbekås(734) - Osbron(737) - Brasakallt(101) - Brasakallt(756) - Högasten(742) - Brunnstorp(743) - Svarte(745) - Vilhelmsborg(746) - Cpl Malmöndellen(E65) – Cpl Sjöborondellen(E65, 13) – Cpl Kristianstadshamn(E65, 19) - Sandskog(1018) - Nybrostrand(977) - Kabuse(1022) - Tpl Svalevad(1017) - Glemmingebro(995) - Glemminge(992) - Hannas k:a(1545) - Hannas(1045) - Åkesfarm(1549) - Hammenhög(1550) -Hammenhög 1530) - Vranarp(1531) – Åkeslund(1535) - Järrestad(11) – Järrestad(1582) – Simris(11, 1537) – Cpl Ribbingsberg(11, 1500) – Simrishamn(1537) – Baskemölla(1584) – Tjörredala(1584) – Viks fiskeläger(1585) – Rörum(1573) – Rörum(1587) – Tångdala(1606) – S Mellby(1598.01) – S Mellby(1599) – S Mellby(1596) – Skogsdala(1598, 1613) – Kivik(1600) – Kivik(1601) – Vitemölla(1602) – Vitemölla(1594) – Ravlunda(1550) – Ravlunda k:a(1593) - (Brösarp(19, 1607)

Gemensam med E65 i Ystad(E65 - E65)

Gemensam med väg 11, delen Järrestad(11) - Ribbingsberg(11)

Genomfarter: **SIMRISHAMN:** Christian IV:s väg - Tumatorpsvägen - Storgatan - Yngve Östbergs väg – Kristianstadsvägen

11 Malmö(tpl Bulltofta)(E6.01) - tpl Flansbjerg(851) - tpl 16 Sunnanå(E6/E20/E22) - tpl Sunnanå Ö(858) - Särslöv(862, 865) - cpl Staffanstorp V(842) - Staffanstorp Ö(108, 854) – tpl Kyrkheddinge(798) - cpl Dalby SV(102, 956) - tpl Dalby(807) - Björnstorp(800) -

Granedal(956) - Vasaholm(969) - Skälback(790) - tpl Veberöd V(102) - Veberöd(972) - Veberöd Ö(102.01) - Vombs boställe(976) - Klostersågen(978) - Sjöbo sommarby(979) - cpl Sandbäck(13) - cpl Sjöbo Rödjor(13) - Anklam(1026) - Floen(985) - Röddinge(987) - Rödinge(986) - Mellanvången(986) - Slagarp(990) - Ramsåsa(1562) - Ramsåsa(1562) - cpl Svampakorset(19) - Trydeke(1558) - Tomelilla(1561) - Tomelilla(1544) - Tomelilla(1561) - Tomelilla(1545) - Lunnarp(1563) - Lunnarp(1547) - Smedstorp(1550) - Gårdlösa(1553) - Stiby(1570) - Stiby(1574) - cpl Gärsnäs(1554) - Gärsnäs(1554.01) - Tågarp(1555) - Tågarp(1580) - Ö Tommarpe k:a(1531,1580.01) - Järrestad(9) - Järrestad(1582) - Simris(1537) - cpl Ribbingsberg(9, 1500) - Simrishamn

Gemensam med väg 9, delen Järrestad(9) - Ribbingsberg(9)

Genomfarter: TOMELILLA: Malmövägen - Ö Utfartsvägen -
Simrishamnsvägen

SIMRISHAMN: Ehrnbergsvägen

Motorväg: Tpl Bulltofta(E6.01) - Sunnanå(E6/E20/E22, 858)

Särskilda föreskrifter: Förbud mot transport av farligt gods. Se under V
Tomelilla kommun

- 13 Cpl Sjöborondellen(9, E65) - Hedeskoga(1011) - Bromma(1010) - Bromma(1010.01) - Bromma(1007) - Sövestad(999.01) - Sövestad(999) - Sövestad(994) - Karlstorp(998) - Alaröd(989) - Vasen(985) - Sövdeborgs hållplats(984) - Spjälla(982, 984) - cpl Sjöbo Rödjor(11) - cpl Sandbäck(11) - S Åsum(104) - S Åsum(1043) - Brandstad(1052) - Araskoga(1049) - Araskoga(1096) - Ö Kärrstorp(1052, 1098) - Alestadtorp(1047) - Bjärsjöla gård(1099) - Rönås(1050) - Rönås(1055) - Östraby(1055, 1106) - Västerstad 1123) - Västerstad(1123.01) - Korsholm (1057) - Korsholm(1128) - Årröd(1131) - Karlsfält(1075) - Hee(1132) - Hörby(1119) - cpl Hörby V(1134) - tpl 29 Norrehe(E22) - Fulltofta(1339) - Ludvigsborg(1340) - Sövröd(1346) - cpl Höör(23) - Höör(1323) - Höör(1321) - Maglasäteby(1304) - Maglasäte by(1340) - Munkarp(1316) - Munkarp k:a(1319) - Munkarp(1319.01) - Svensborg(1317) - Hasslebro(113) - Gunnaröd(1284) - Billinge(1285) - Röstånga(1863) - Röstånga(108) - Härsnäs(1860) - Spången(108) - Skäralid(1861) - Svenstorp(1816) - Brandsberga(1825) - Spången(1823) - Spången(1860) - Spången(108, 1865) - Ljungbyhed(1825) - cpl Forsmöllan(21) - Klippansbruk(1819) - tpl Skåningstorp(21) - cpl Klippan(1815) - Gråmanstorp(1809) - Gråmanstorps k:a(1809.01) - Gråmanstorps k:a(1826) - Lyckås(1809) - Ö Ljungby(1830) - tpl Ö Ljungby(E4) - Källna(1781) - Össjö(1804) - Össjö(1801) - Össjö(1801.02) - Aggarp(1801) - Axtorp(1787.02) - Axtorp(1782) - Axtorp(1787.01) - Lugnet(1787) - Munka Ljungby(114) - Munka Ljungby(1788) - cpl Munka Ljungby(1786) - cpla Rebbelberga Ö(1791) - tpl 35 Rebbelberga(E6/E20), cpl Rebbelberga V(107, 1710)

Gemensam med väg 11, delen cpl Sjöbo Rödjor(11) - cpl Sandbäck(11)

Gemensam med väg 21, delen cpl Forsmöllan(21) - tpl Skåningstorp(21)

- 15 Blekinge länsgräns - Lönsboda(2132) - Lönsboda(119) - cpl Lönsboda(121, 2101) - Stenhagen(119) - Boalt(2122.01) - Boalt(2122) - V Svenstorp(2128) - cpl Marklunda(23) - Marklunda(2123) - Osby(1959) - Osby(1941) - Osby(2541) - Holmö(1944) - Kulhult(1950) - Gräsljunga(1952) - Hosaryd(1951) - Horsaryd(1951) Kronobergs länsgräns

Kronobergs länsgräns - väg 15, Mossvägen, Osby

BK 4

Blekinge länsgräns 450 meter sydost om väg 2087 - Blekinge länsgräns 150 meter nordväst om väg 2087

BK 4

Väg 23 cirkulationsplats Marklunda - Blekinge länsgräns

BK 4

- 17 Landskrona(1147) - tpl 25 Landskrona S (E6/E20) - Örja(1149) - Råga Hörstad(1146) – Råga Hörstad(1150) - Asmundstorp(1159) - cpl N Möinge (110) - Billeberga(1195) - Billeberga(1208) - Teckomatorp (106) Teckomatorp(1190) - N Skrävlinge(1194, 1204) - Åkarp(108) – cpl Marieholm (108, 1207) - Östra Karaby(1276) - Trollenäs(1271) - Trollenäs(1277) - tpl Ö Asmundstorp(1265, 1278) - cpl Eslöv N (113, 1275) - cpl Eslöv Ö(113, 1265) - Berga(1303) – St Kastberga(1269) - St Kastberga(1303) - Kungshult(1289) - Kungshult(1299) – Brostorps hpl(1300) - Brostorps hpl(1292) - Snogeröd (23) - Fogdarp(1130, 1140) - tpl Fogdarp (E22)
- 19 Cpl Kristianstadsrondellen(9, E65) - Ystad(1008) - Öja(1011) – St Herrestad(1007) - St Herrestad(1019) - Allevad(999) - Allevad(1543) - Lassagården(993, 1542) - Benestad(1561) - Ödemarks gården(1690) - Svampakorset(11) - Tryde(1025, 1558.01) - Tryde(1027, 1558) - Everöd(1561) - Everöd(1564) - Romshus(1563) - Tranås(1568) - Tranås(1570) - Tranås(1568) - Frörum(1036) - Fågletofta(1587) - Fågletofta(1586) - Bondrum(1588) - Bondrum(1588) - Nyhem(1592) - Eljaröd(1589) - Eljaröd(1594) - Brösarp(9, 1607) - Torparbron(1610) - Brösarp(1611) - Brostorp(1614) - tpl Maglehem(1612) - Olseröd(1614) - Olseröd(118) - Österlia(1625) - Saxamöllan(1617) - Degeberga(1616) - Degeberga k:a(1626) - Degeberga(1624) - Jägarehuset(1627) - Everöd(1631) - Kristianstad flygplats(1633) - Lyngsjö(1639) - Lyngsjö(1640) - Nöbbelöv(E22) - Nöbbelöv(1644, 1999) Rambro(1655)- tpl 36 Vä(1655) - tpl 37 Härlöv(21, 22) - cpl Ringelikors(2057) - Karpalund(2015) - Karpalund(2015.01) - Färlöv(2013, 2041) - Färlöv(2040) - Bjärlöv(2591) - cpl Bjärlöv(118, 2042) - Bjärlöv(2044) - Hanaskog(2045) - Almö(2046) - Knislinge(2054) - Knislinge(2054) - Olinge(2096) -Nöbbelöv(2115) - cpl Broby(119) - Broby(2110) - Glimminge(2111, 2112) - tpl Östanå(23)
- Gemensam med E22, delen Nöbbelöv(E22) - tpl 37 Härlöv(E22)
- 21 Tpl 67 Åstorp(E4, 112) - tpl Grytevad(1830) - Kärreberga(1759) - Björkdalen(1808) - Kvidinge(1815) - Kvidinge(1812) - Sönnarslöv(1816) - tpl Skåningstorp(13) - Klippansbruk(1819) -cpl Forsmöllan(13) - Nybygget(1820) - Hyllstofta(108, 1869) - cpl Arons väg(108) -Perstorp(1863) - V Torup(1874, 1875) - Smedeboda(1877) - Tyringe(1878) - Tyringe(1857) - cpl Tyringe(1900) - Smedstorp(1894, 1922) - tpl Finja(24, 1901) – tpl Vankiva(117, 1902) - tpl Stoby(119) - tpl Låreda(23) - tpl Ignaberga(1901, 2023) –tpl Lommarp(2010, 2025) - Vanneberga(2004, 2030) - Vanneberga(2033) - Ullstorp(2012, 2029) - tpl Önnestad(2013)- Kungsborg(2014) - Isgrannatorp(2008, 2015) - tpl 37 Härlöv(19, E22)
- Gemensam med väg 13, delen tpl Skåningstorp(13) - cpl Forsmöllan(13)
Gemensam med väg 108, delen Hyllstofta - Perstorp, cpl Arons väg
- Motortrafikled:** Tpl 67 Åstorp(E4, 112) - Kärreberga(1759)
Tpl Finja(24) - tpl Ignaberga(1901)
- Motorväg:** Ringelikors - tpl 37 Härlöv(19, E22)
- 21.01 Lokalgata mellan tpl Ignaberga - tpl Lommarp
- 23 cpl Rolsberga(E22, 1123) - Gudmundtorp(1294, 1295) - Kråkarp(1295) - cpl Snogeröd(17) - Vrangelsborg(1314) - Bosjökloster(1334) - Orup(1315) - Orup(1310) cpl Höör S(1341)- cpl Höör(13) - Höör(1335) - Sjunnerup(1324) - Spångahus(1369, 1975) - Gunnarp(1369) - Gunnarp(1976) - tpl Sösdala(1978) - Skea(1905) - N Mellby(2000.01) - N Mellby(2000) - Sandåkra(1902) - Sandåkra(2010) - Gulastorp(2027) - tpl Röinge(1901) - Röinge(2021) – tpl Låreda(21) - cpl Ljunghuset(119, 2022) - Skea(119) - Näsmossen(1927) - Algutstorp(1927) - Algutstorp(1929) - Algutstorp(1929.01) - Sjomellet(1934) - Rävninge(1932) - Hästveda(1959) - Perstorp(2111) -tpl Östanå(19) - Fremmenaryd(2115) - Flackarp(2115) - cpl Dubbarp(2121) - Osby(2120) -cpl Marklunda(15) - Bökeberga(1956) - Killeberg(1955) - Killeberg(2134) -Bökeberga(1956) -Loshult(121) - Kronobergs länsgräns

Gemensam med väg 119, delen cpl Ljunghuset(119, 2022) - Skea(119)

Väg 15 cirkulationsplats Marklunda - Kronobergs länsgräns

BK 4

Särskilda

föreskrifter: Förbud mot transport av farligt gods. Se under V. Höörs kommun

24 Hallands länsgräns - Florshult(1836) - Lemmeshult(1835) - Örkelljunga(114) - V Spång(1840) - tpl 72 Örkelljunga(E 4) - Bälinge(1848) - Bälinge(1876) - Bälinge(108) - Blaholma(1873) - Röke(1875) - Källstorpsudden(1881) - Källestorp(1881) - Harabygget(1884) - Hörja(1878.01) - Hörja(1878) - Hörja k:a(1878) - Hörlinge(1894, 1898) - tpl Finja(21)

Gemensam med väg 108, delen tpl 72 Örkelljunga(E 4) - Bälinge(108)

100 cpl Falsterbo - cpl St Hammar S(511) - Fotevik(510) - tpl Kungstorp(585) - tpl 8 Vellinge S(E6)

Motortrafikled: Tpl Kungstorp(585) - tpl 8 Vellinge S(E6)

101 Malmö, tpl Jägersro(E65.01) - Kristineberg(558) - Kristineberg(559) - Käglinge(563) - Käglinge(561) - Arrie(566,570) - Broddahill(571) - Broddahill(581) - V Ingelstad(579) - Landsvägen/Grevievägen(585) - Ö Grevie(616) - Ö Grevie(616) - Möllekorset(617) - Klörup(614) - Klörup(593) - Klörup(693) - cpl Klörup(108) - Alstad(621) - Tegelberga(595) - Fru Alstad(659) - Markie skola(661) - Markie skola(662) - Anderslöv(656) - Anderslöv(671) - Anderslöv(663) - Grönby(674) - Grönby(684) - Hönsinge(693) - Hönsinge(694) - Slättåkra(695) - (Slättåkar(696) - Tubbarp(706) - Skålekakan(708) - Tingbacken(709) - Skåningegården(667) - Skåningegården(714) - Ö Vemmenhög(713) - Ö Vemmenhög(721) - Ö Vemmenhög(722) - Ö Vemmenhö(730) - Ölov(727) - Almaröd(733) - Skivarp(755) - Skivarp(734) - Skivarp(738) - Skivarp(739) - Mossby(737) - Mossby(749) - Brasakallt(9)

Genomfart: MALMÖ: Käglingevägen

102 Tpl Sandåkra (E65) - Sandåkra (784) - Brodda (777) - Annavälla (783) - Skönabäck (780) - Skotarp (791) - Ramslid (785) - Kläggeröd (788) - Dörröd (789) - Tpl Veberöd V (11) - Spelmannastenen (790) - Vasaholm (969) - Knivås (956) - Björnstorp (800) - Dalby (807) - Cpl Dalby Sydväst (11) - Cpl Dalby Västra (952) - Sjötorp (944) - Sjötorp (798) - Kilstorp (943) - Råbytorp (890) - Tpl 21 Gastelyckan (E22)

Gemensam med väg 11: Tpl Veberöd V (11) - Cpl Dalby sydväst (11)

Genomfarter: VEBERÖD: Dörrödsvägen - Dalbyvägen

102.01 Veberöd(102,102.02) - Veberöd Ö(11)

102.02 Förbindelseväg i Veberöd(102, 102.01)

103 Tpl 20 Lomma (E6/E20) - Prästberga (897) - Vagerup (882) - Cpl Flackarp (108, 902) - Tpl Värpinge (108) - Cpl Fjelievägen (E6)

Gemensam väg med 108: Cpl Flackarp (108) - Tpl Värpinge (108)

104 Cpl Saxtorp (110) - Dösjebro (1176) - Dösjebro (1179) - Västra Karaby prästgård (1177) - Cpl Tungan(108) - Cpl Kävlinge (108) - Rinnebäck (1261) - Krutmöllan (933) - L Harrie (935) - L Harrie (1262) - L Harrie (935) - Örtofta (950) - Örtofta (1267) - Örtofta (936) - Viderup (1264) - Cpl Gårdstånga (E22) - Gårdstånga (946) - Gårdstånga (955) - Cpl Flyinge (959, 1289) - Holmby (1117) - Holmby (1116) - Hammarlunda (1114) - Hammarlunda (1115) - Hunneberga (970) - Hunneberga (1113) - Hunneberga (1105) -

Harlösa (972) - Harlösa (974, 1106) - Viken (1100) - Hjälmared (976) - Öved (1095) - Över (1093, 1094) - Öved (978) - S Åsum (13)

Gemensam väg med 108: Cpl Tungan (108) – Cpl Kävlinge (108)

- 105 Tpl 37 Hjärnarp (E6/E20, 1723) - Cpl Borrstorp (1701) - St Borrstorp (1709) – Cpl Vantinge (1710) - Vejby (1721) - Viap (1716) - Viap (1717) - Slammarp (1719) - Vistorp (1722) - Cpl Grevie (1710) - Grevie k:a (1700) - Grevie k:a (1729) – Kvinnaböske (1724) - Grevie (1727) - Hålarp (1727) – V Karup (1733) - V Karup (1747) – V Karup (1733) - Sönnertorp (1742) - Hov (115) - Svenstorp (1744) - Ängalag (1738) - Torekov k:a (1700) – Torekov

Gemensam med väg 115, delen Hov - Torekov

Genomfarter: TOREKOV: Strömmen, Storgatan, Båstadsvägen

- 106 Teckomatorp (17) - Källs Nöbbelövs k:a (1198) - Felestad (1200) - Cpl Svalöv (1208) - Svalövs k:a (1217) - Axelvold (1225) - Möllarp (1210) - Kågeröd (109, 1212)

Genomfart Svalöv: Harjagersvägen - Luddugevägen

- 107 Bjuv (110) - Brogårda (1385) - Ekebro (1757) - Ekebro (1759) - V Broby (1763) - V Broby (1762) - Häggarp (1769) - Kassagården (1770) - Tpl 32 Strövelstorp (E6/E22, 1758) - Cpl Norra Varalöv V (112) - Cpl Skörpinge S (1758) - Kroneslätt (1780) - Cpl Rebbelberga V (13, 1710)

Genomfart: ÄNGELHOLM: Helsingborgsvägen, Kungsgårdsleden

- 108 Trelleborg(9) - Västra Vemmerlöv (612/639) - Haglösa (642) - Haglösa (621) - Sjörum (620) - Cpl Klörup (101) - Aggarp (595) - Svedala (662) - tpl 11 Svedala (E65) - Bökebergsslätt (830) - Bökebergsslätt (814) - Bökebergsslätt (818) - Cpl Holmeja (816) - Tpl Hyby (832) - Tpl Hyby (840) - Cpl Klågerup (841) - Vallagården (824) - Nevishög (826) - Tpl Staffanstorp Ö (11) - Råby (885) - Höjebromölla (883/885) - Tpl Lund S1 (E22) - Hunnerup (852) - Cpl Flackarp (103, 902) - Tpl Värpinge (103) - Tpl Gunnesbo (E6) - Felsmosse (921) - Lackalänga (923) - Cpl Kävlinge (104) - Cpl Tungan (104) - Södervidinge (1178) - Norrvidinge k:a (1183) - Norrvidinge (1190) - Åkarp (17) - Cpl Marieholm (17) - Högestorp (1206) - Vittskövle (1279) - Vittskövle (1214) - Vistofta (1215) - Bialitt (1283) - Bialitt (1208, 1283) - Ask (109, 1286) - Röstånga (1230) - Röstånga (13) - Härnäs (1860) - Skärallid (1861) - Svenstorp (1816) - Brandsberga (1825) - Spången (1860) - Spången (13, 1865) - Hyllstofta (21) - Hyllstofta (1869) - Cpl Aronsväg (21) - Harholma (1869) - Tpl Häljalt (1851) - Bälinge (24) - Bälinge (1876) - Bälinge (1848) - Tpl 72 Örkelljunga (24)

Gemensam med väg 104, delen Kävlinge, cpl Tungan(104) - Kävlinge(104)

Gemensam med väg 17 i Marieholm(17 - 17)

Gemensam med väg 13, delen Röstånga(13) - Spången(13)

Gemensam med väg 21, delen Hyllstofta (21) - Perstorp, cpl Arons väg (21)

Gemensam med väg 24, delen Bälinge(24) - tpl 72 Örkelljunga(E 4)

Genomfart: TRELLEBORG: Bryggaregatan – Lundavägen

PERSTORP: Arons väg – Oderljungavägen

Särskilda föreskrifter: Förbud mot transport av farligt gods. Se under V Trelleborgs kommun

- 109 Tpl 28 Helsingborg (E4/E6/E22) - Tullstorp (1351) - Söndregård (1372) – Bunketofta (1248) - Gödstorp (1174) - Erikslund (1169) - Gedsholm (1239) - Cpl Ekeby (110, 1173) - Billesholm (1239) - Billesholm (110) - Rovegården (1238) - Böketofta (1173) - Kågeröd (1232) - Kågeröd (1231) - Kågeröd (106, 1212) - Knutstorp (1225) - Knutstorp (1228) - Knutstorp (1218) - Klintahus (1229) - Konga (1230) - Bjärnarp (1219) - Ask (108, 1286)

Gemensam med väg 110, delen Ekeby - Billesholm

Motorväg: Tpl 28 Helsingborg S(E4, E6/E20) - cpl Bårslöv(1370)

- 110 TTpl 24 Lundåkra(E6/E20) - Saxtorp(1144) - cpl Saxtorp(104) - Saxtorp(1184) - S Möinge(1195) - Brovalla(1179) - N Möinge(1199) - N Möinge(1146) - cpl N Möinge(17) - Rönneberga(1154) - Tågarp(1216) - Tågarp(1163) - Tågarp(1217) - Strömsnäs(1166) - Rönnarp(1221) - L Berga(1167) - St Berga(1168) - Ekeby(1171) - cpl Ekeby(109) - Billeholm (1239) - Billesholm(109) - St Mörshög(1242) - Bjuv(1243) - Bjuv(1246) - cpl Bjuvstorp(1248) - Bjuv(107) - cpl Hyllinge(4, 1757) - tpl 65 Hyllinge(E4)

Gemensam med väg 109, delen Ekeby - Billesholm

- 111 cpl Ättekulla - tpl 27 Ättekulla(E4) - 1387 - tpl Brohult(E4.23) - tpl Mariastaden(1386) - tpl Allerum(1386) - Laröd(1394) - Kulla Gunnarstorp(1395) - Kristinelund(1395) - Vikens fure(1397) - cpl Kullaporten(1412) - Nyhem(1409) - tpl Stubbarp(1411) - cpl Lerbergsrondellen(1412, 1417) - Höganäs(1421) - cpl Röretrondellen(112) - Höganäs(1417) - Höganäs(1422) - Nyhamnsläge(1444) - Krapperup(1446) - Krapperup(1451) - Mölle

Trafikplats Brohult - väg 1417 Höganäs norra anslutningen, förenat med särskilda villkor se under I

BK 4

Österleden Trafikplats Brohult – cirkulationsplats Köpingerondellen

BK 4

Genomfarter: HELSINGBORG: Österleden

HÖGANÄS: Södra vägen – Kullagatan

- 112 cpl Röretrondellen(111) - Höganäs(1435) - cpl Väsbyrondellen(1422) - Ornakärr(1411) - Jonstorp(1451) - Tunneberga(1386,1413) - Farhult(1426) - St Snörröd(1433) - Tänga(1428) - Vegeholm(1407) - cpl N Varalöv V(107) - tpl 33 N Varalöv(E6) - Möllebo(1771) - Gamlegård(1773) - Heagård(1772) - Humlarp(1770) - tpl 67 Åstorp(E4, 21)

- 113 Tpl 23 Gårdstånga (E22, 104) - Skeglinge(1288) - Borlunda(1266) - Kristineberga(1268) - Gryby(1269) - Eslöv(1275) - cpl Eslöv Ö (17, 1265) - cpl Eslöv N(17, 1275) - Bosarp(1312) - Bosarp(1281) - Öslöv(1282) - Öslöv(1276) - Orrahus(1314) - Hasslebor(1284) - Hasslebro (13)

Gemensam med väg 17, delen cpl Eslöv Ö (17)(Ringsjövägen) - cpl Eslöv N (17)(Smålandsvägen)

- 114 Munka Ljungby(13) - Munka Ljungby(1791) - Munka Ljungby(1792.01) - Röglan(1787) - Röglan(1796) - Bernstorp(1797) - Lärkeröd(1798) - tpl Örkelljunga(1846) - Örkelljunga(24)

- 115 Torekov - Torekov k:a(105) - Ängalag(1738) - Svenstorp(1744) - Hov(105) - Hov(1750) - Svenstad(1748) - Boarp(1747) - cpl Båstad(1749) - Båstad(1730) - Båstad(1743) - Båstad(1751) - Båstad(1751) - Båstad(1752) - cpl Hemmeslövsstrand(1741) - cpl Hemmeslöv(1756) - tpl 39 Ö Karup(E6/E20) - Ö Karup(1755) - Ö Karup(1756) - Hallands länsgräns

Gemensam med väg 105, delen Torekov - Hov(105)

Genomfarter: TOREKOV: Strömmen, Storgatan, Båstadsvägen

BÅSTAD: Torekovsvägen, Köpmansgatan, Hallandsvägen

116 Tpl 44 Bromölla(Jägartorpet)(E 22, 2083) - Grödbby(2084) - Råby(2085) - Råby(2085.01) - Axeltorp(2089) - Grananäs(2089) - Näsrum(2082) - Näsrum(2051) - Gonarp(2092) – Blekinge länsgräns

Väg E22, 2083 cirkulationsplats Bromölla Norra - Blekinge länsgräns, förenat med särskilda villkor se under I

BK 4

Genomfart: BROMÖLLA: Öster om centralorten

117 tpl Vankiva(21) - Vankiva(1896) - Vankiva(1925) - Mala(1898.01) - Mala(1898) - Skeröd(1933) - Bjärnum(1899) - Bjärnum(1930) - Bjärnum(1885) - cpl Bjärnum(1936) - Vittsjö(1942.01) – cpl Vittsjö(1942) - Vittsjö(1875) - Havraljunga(1890) - Havraljunga(1948) - Emmaljunga(1947) - Emmaljunga(1946) - Emmaljunga(1891) - Kronobergs länsgräns

118 Olseröd(19) - Åhus Kärr(1629) - Åhus Kärr(1629) - Yngsjö(1630, 1650) -Transval(1631) – cpl Åhus N(1648) - Horna(1652) - Rinkaby(1662) - Rinkaby(1665) - Rosendal(1659) - Viby(2073) - Håslöv(1659.01) - Hammar(1659) -tpl 40 Hammar(E22) - Hammar(2057) - Hammar(2061) - Nosaby(2062) - cpl Rödaled(2056) - Tjälleborg(2052.01) - Harastorp(2052) - Bjärlöv(19, 2042)

119 tpl Stoby(21) - Stoby(1928) - cpl Ljunghuset(23, 2022) - Skea(23) - Kvistalånga(2023) - Fredriksfält(2032) - N Sandby(1929) - N Sandby(2050) - N Sandby(2050.01) - Brasakallt(1932) Tryggaröd(2095) - Tryggaröd(2110) - cpl Broby(19) - Broby(2500) - Broby(2115) - Broby(2101,2113) - Glimåkra(2121) - Glimåkra(2122) - Glimåkra(2118) - Stenhagen(2100) - Stenhagen(15) - cpl Lönsboda(121, 15, 2101) - Lönsboda(15) - Tosthult(2139) - Tosthult(2144) – Blekinge länsgräns

Gemensam med väg 23, delen cpl Ljunghuset – Skea

Väg 15 Lönsboda - Blekinge länsgräns, förenat med särskilda villkor se under I

BK 4

121 cpl Lönsboda(15, 119, 2101) - Lönsboda(2129) - Duvhult(2137) -Kärraboda(2148) - Biskopsgården(2122) - Ljungabacken(2137) - Hökön(2136) - N Hulda(2134) - Loshult(23)

Väg 15 cirkulationsplats Lönsboda - väg 23 Loshult, förenat med särskilda villkor se under I

BK 4

500 Tpl 7 Vellinge(E6/E22) - cpl Vellinge(585) - cpl Ängavägen/Norrevångsgatan(525) - Vellinge(586) - tpl 9 Vellinge N1(E6/E22, 526) - (527) - Hököpinge(528, 567) - Gessie(529) - (565) - Tygelsjö(530) - cpl V Klagstorp 2(533, 560) -cpl Naffentorp SÖ(558) – cpl Naffentorp N(E20) - Malmö (Annetorpsvägen/Pildammsvägen)

510 Fotevik(100) – Hammarsnäs

511 cpl St Hammar S(100)- Höllviken, cpl St Hammar S(512) - Kämpinge(585) - Fredshög(515) - Skansgården(513) -Fågelvik(E6/E22)

512 Höllviken, cpl St Hammar S(511) - Kungstorp(585)

513 Skansgården(511) - Maglarp k:a(514)

514 Maglarp k:a(513) – cpl Maglarp(E6/E22, 633)

515 Fredshög(511) - Lyckebo(516) - Axeltofta(517) - (519) - Räng(521)

516 Lyckebo(515) - Maglarp(633)

517 Kämpinge(519) - Axeltofta(515) – Skegrie(520) – tpl 5 Skegrie(E6/E22) -Skegrie(628)

- 519 Kämpinge(585) - Kämpinge(517) - Räng(515)
- 520 Räng(521) - Skegrie(517)
- 521 St Hammars gamla k:a(585) - St Hammars gamla k:a(521.01) - Räng(515) - Räng(520) - tpl 6 Håslöv(E6/E22, 607)
- 521.01 St Hammars gamla k:a - (521)
- 525 Vellinge väster(585) - cpl Ängevägen/Norrevångsgatan(500)
- 526 Fädershill - Lindhem(527) - Tpl 9 Vellinge N1(500, E6/E22)
- 527 Lindhem(526) - Hököpinge(500)
- 528 Janstorp- Hököpinge(500, 567)
- 529 Gässie(500) - Sjötorp(530) - Klagshamn(533)
- 530 Sjötorp(529) - Tygelsjö(500)
- 533 cpl V Klagstorp 2(500, 560) - cpl N Klagshamn(529) – cpl
Klagshamnsvägen/Naffentorpsvägen(558) - Bunkeflostrand(539)
- 539 Bunkeflostrand(533) - Malmö(cpl Lorensborgsgatan)
- 545 Lockarp(558, 562) - tpl 13 Lockarp(E6/E20/E22) - Malmö, tpl Fosie by(E6.01)
- 558 cpl Klagshamnsvägen/Naffentorpsvägen(533) - cpl Naffentorp SV(E20) - cpl Naffentorp SÖ(500) - Lockarp(566) - Lockarp(545, 562) - Kristineberg(101)
- 559 Kristineberg(101) - Oxie(833) - tpl 13 Oxie(E65) - N Oxie(832) - Ö Kattarp(835)
- 560 cpl V Klagstorp 2(500, 533) - tpl 11 V Klagstorp(E6/E22) - Rå(566)
- 561 Haga(566) - Glostorp(565, 562) - Krumby(568) - Käglinge(101)
- 562 Glostorp(561) - Lockarp(545, 558)
- 563 Käglinge(101) - Bönnarp(569)
- 565 Tygelsjö(500) - Kullåkra(566) - Glostorp(561)
- 566 Arrie(101, 570) - Arrie(568) - Hököpinge(574) - Hököpinge(572) - Kullåkra(565) - Haga(561) - Rå(560) - Lockarp(558)
- 567 Hököpinge(500, 528) - Hököpinge(572)
- 568 Krumby(561) - Arrie(566)
- 569 Arrie(570) - Bönnarp(563) - Svenstorp(571) - Svenstorp(833)
- 570 Arrie(101, 566) - Arrie(569) - Kruseberg(571)
- 571 Broddahill(101) - Kruseberg(570) - Kruseberg(575) - Svenstorp(569)
- 572 cpl Hököpingevägen/Östergatan(585) - Vellinge(586) - Eskilstorp(582) - Hököpinge(567) - Hököpinge(573) - Hököpinge(566)
- 573 S Åkarp(582) - Hököpinge(572)
- 574 Hököpinge(566) - Hötofta(580) - V Ingelstad(581,591)

- 575 V Kärrstorp(579) - Bröddarp(576) - Kruseberg(571)
- 576 Bröddarp(575) - Kärrstorp(577) - Ljunghusen(833, 829)
- 577 V Kärrstorp k:a(579) - Kärrstorp(576)
- 578 L Svedala(579) - Hyltarp(833)
- 579 V Ingelstad(101) - V Kärrstorp(575) - V Kärrstorps k:a(577) - L Svedala(593, 578) - Svedala(595) - cpl Krågeholm(595)
- 580 Hötofta(584) - Hötofta(574)
- 581 Hötofta(574) - Broddahill(101)
- 582 Eskilstorp(572) - S Åkarp(573) - S Åkarp(583)
- 583 Herrestorp(585) - S Åkarp(582) - Eneborg(584) - Vattle skola(589) - Olsborg(584)
- 584 Eneborg(583) - Hötofta(580) - Olsborg(583) - Mellan-Grevie(591)
- 585 Kämpinge(511, 519) - St Hammars gamla k:a(521) - Kungstorp(512) - tpl Kungstorp(100) - Vellinge väster(525) - Vellinge(500, 572) - Herrestorp(583) - Backa(588) - V Grevie(589) – Mellan - Grevie(590) - (591) - Ö Grevie(615)- (101)
- 586 Vellinge(500) - tpl Vellinge N2(E6/E22) - Vellinge(572)
- 588 Fuglie k:a(607) - Backa(585)
- 589 V Grevie(585) - Vattle skola(583)
- 590 Fuglie(607) - Mellan-Grevie(585)
- 591 Mellan-Grevie(585) - (584) - V Ingelstad(574)
- 593 Klörup(101) - Klörup(593.01) - L Svedala(579)
- 593.01 Klörup(101) - Klörup(593)
- 595 L Alstad(622) - Tegelberga(101) - Elinedal(625) - Aggarp(108) – Krågeholm(579) - cpl Krågeholm(579) - cpl Hyltarpvägen(833) - tpl 12 Svedala V(E65)
- 596 Vanmådan(817) - Perstorp(E65, 814)
- 600 N Lindholmen(662) - Börringekloster(E 65)
- 607 tpl 6 Håslöv(E6/E22, 608, 612) - Fuglie k:a(609, 588, 610) - Fuglie(590) - Steglarp(613, 614) – Ö Grevie(615) - (616)
- 609 Bodarps k:a(612) - Fuglie k:a(607)
- 610 Fuglie k:a(607) - N Värlinge(613)
- 612 Håslöv(607) - Bodarps k:a(609) - V Värlinge(628) - V Värlinge(618) - Ö Värlinge(629) – Ö Värlinge(613) -Hammarlövs k:a(630) - V Vemmerlov(108, 639)
- 613 Ö Värlinge(612) - N Värlinge(618) - N Värlinge(610) - Steglarp(607)
- 614 Klörup(607) - Hagalid(615) - St Slågarp(618, 617) - Klörup(620) - Klörup(101)
- 615 Villie(618) - Hagalid(614) - Ö Grevie(607) -(585)

- 616 Ö Grevie(101) - Östra Grevie(607) - Ö Grevie(101)
- 617 St Slågarp(614, 618) - Möllekorset(101)
- 618 V Värlinge(612) - N Värlinge(613) - Villie(630) - Villie(615) - St Slågarp(619) - St Slågarp(614, 617)
- 619 St Slågarp(618) - L Slågarps k:a(620)
- 620 Sjörup(108) - L Slågarp k:a(619) - Klörup(614)
- 621 Haglösa(108) - V Alstads k:a(622) - Alstad(101)
- 622 V Alstads k:a(621) - L Alstad(595) - Fru Alstads k:a(659)
- 625 Elinedal(595) - Lieholm(660)
- 628 Skegrie(635) - Skegrie(517) - V Värlinge(612)
- 629 Snarringe(635) - Ö Värlinge(612)
- 630 V Tommarp(635) - Hammarlövs k:a(612) - Villie(618)
- 633 Cpl Maglarp(E6/E22, 514)- Maglarp(516) - V Tommarp(635)
- 635 Skegrie(628) - Snarringe(629) - V Tommarp(633) - V Tommarp(630) - Trelleborg(108)
- 639 V Vemmerlov(108, 612) - Gylle(642)
- 640 Trelleborg(667) – Karlsnäs(642)
- 642 tpl öster Jär(9)-Trelleborg(667)-Karlsnäs(640)-Karlsnäs(645)-Gylle(647)-Gylle(639) - Haglösa(108)
- 643 Gislövsgården(9) - Gislöv(646) - Gislöv(667)
- 644 Dalköpinge k:a(667) - Fjärdingslov(645)
- 645 Karlsnäs(642) - Fjärdingslov(644) - Fjärdingslov(647)
- 646 Gislövs läge(9) - Gislöv(643)
- 647 Gislöv(667) - Idala(649) - Fjärdingslov(645) - Torshög(648) - Gylle(642)
- 648 Torshög(647) - V Virestad(649)
- 649 Idala(647) - V Virestad(648) - V Virestad(650) - Alstadsgården(659)
- 650 V Virestad(649) - Bösarp(659)
- 656 Noranäs(667) - S Virestad(658) - S Virestad(659) - Bakvånggården(666) - Anderslov(101)
- 658 S Virestad(656) - Simlinge(663)
- 659 S Virestad(656) - Bösarp(661) - Bösarp(650) - Alstadsgården(649) - Fru Alstad k:a(622) – Fru Alstad(101, 660)
- 660 Fru Alstad(101, 659) - Lieholm(625) - Ränneholm(662)
- 661 Bösarp(659) - Markie skola(101)
- 662 Markie skola(101) - Ränneholm(660) - N Lindholmen(600) - Svedala(108)

- 663 Simremarken(9) - Simlinge(667) - Simlinge(658) - N Åby(666) -Fröjdenborg(680) - Anderslöv(101)
- 664 Simremarken(9) - Simrisdal(665) - S Åby(666)
- 665 Simrisdal(664) - L Isie k:a(666)
- 666 Böste läge(9) - V Torp(673) - L Isie k:a(674)- L Isie k:a(665) - L Isie(675) -S Åby(664)- S Åby(677) - S Åby(667) -N Åby(663) - Bakvångsgården(656)
- 667 Trelleborg(642) - Trelleborg(640) - Dalköpinge k:a(644) - Gislöv(643) - Gislöv(647) - Noranäs(656) -Simlinge(663) - S Åby(666) - S Åby(678) - Vallby(674) - Ö Klagstorp(691) - Ö Klagstorp(693) -Toarp(692) - Källstorp(706) - Källstorpsgården(668) - St Beddinge(700)- St Beddinge(711) -Guldkorset(707) - Tullstorp(718) - Skåningagården(101)
- 668 Källstorpsgården(667) - Beddingegården(707)
- 671 Anderslöv(101) - Sörby(681) - Sörbyholm(682) - S Börringe(683) - Börringekloster (E 65)
- 673 V Torp(666) - Ö Torp(689)
- 674 L Isie k:a(666) - St Isie(675) - St Isie(686) - St Isie(677) - Vallby(667) -Vallby Norrmark(687) - Vallby Norrmark(680) - Grönby(101)
- 675 L Isie(666) - St Isie(674)
- 677 St Isie(674) - S Åby(678) - S Åby(666)
- 678 S Åby(677) - S Åby(667)
- 680 Fröjdenborg(663) - Vallby Norrmark(674)
- 681 Sörby(671) - Grönby k:a(684)
- 682 Sörbyholm(671) - N Grönby(684)
- 683 S Börringe(671) - Havgård(684)
- 684 Grönby(101) - Grönby k:a(681) - N Grönby (682) - Havgård(683) - Ramnakärr(688) -tpl Lemmeströ(E 65, 793)
- 685 Helmerslund(689) - St Isie(686)
- 686 St Isie(674) - St Isie(685) - Hemmesdyngge k:a(689) - Kronoslätt(691) - Äspö(693)
- 687 Vallby Norrmark(674) - Brönnestad(693) - L Jordberga(695) - Källstorp(706)
- 688 Ramnakärr(684) - Getabäckshus(697) - Gärdslov(710) - Gärdslov(696) - Svenstorp(714)
- 689 Smygehamn(9) - Ö Torp(690) - Ö Torp(673) - Helmerslund(685) - Hemmesdyngge k:a(686)
- 690 Ö Torp k:a - Ö Torp(689)
- 691 Smygehamn(692) - Kronoslätt(686) - Ö Klagstorp(667)
- 692 Smygehamn(9) - Smygehamn691) - Äspö(693)- Äspö(699) - Toarp(667)
- 693 Äspö k:a - Äspö(692) - Äspö(686) - Ö Klagstorp(667) - Brönnestad(687) - Hönsinge(101)

- 694 Hönsinge(101) - Assartorp(696)
- 695 L Jordberga(687) - Slättåkra(101)
- 696 Slättåkra(101) - Assartorp(694) - Gärdslov(710) - Gärdslov(688)
- 697 Getabäckshus(688) - tpl Stenbäck(E 65, 790)
- 699 Äspö(692) - Annexdal(706)
- 700 Annexdal(706) - St Beddinge(700.01) - St Beddinge(667)
- 700.01 St Beddinge(700) - St Beddinge(711)
- 706 Beddingestrand(9) - Annexdal(699) - Annexdal(700) - Källstorp(667) - Källstorp(687) - Jordberga(707) - Tubbarp(101)
- 707 Jordberga(706) - Beddingegården(668) - Guldkorset(667)
- 708 Skålekakan(101) - Önnarp(710) - Önnarp(709) - Önnarp(716) - Tre Kronor(714)
- 709 Tingbacken(101) - Önnarp(708)
- 710 Önnarp(708) - Gärdslov(696) - Gärdslov(688)
- 711 Skateholm(9) - St Beddinge(700.01) - St Beddinge(713) - St Beddinge(667)
- 713 St Beddinge(711) - Backagården(718) - Vemmenhögsgården(720) - Ö Vemmenhög(101)
- 714 Skåningagården(101) - V Vemmenhög(716) - Lindbyvärn(723) - Tre Kronor(708) - Tre kronor(725) - Svenstorps k:a(726) - Svenstorp(688) - cpl Södergatan- tpl Skurup(E 65)
- 716 V Vemmenhög(714) - Önnarp(708)
- 718 Backagården(713) - Tullstorp(667)
- 719 Bingsmarken(9) - Dybäcks skola(720) - Dybäck(730) - Mariefält(733) - Möllerup(734)
- 720 Dybäcks skola(719) - Vemmenhögsgården(713)
- 721 Ö Vemmenhög(101) - Ö Vemmenhög(722) - Ö Vemmenhög(723) - Lindbyholm(724) - Lindby(725) - Kishög(727) - Skurup(732) - Skurup(755)
- 722 Ö Vemmenhög(721) - Ö Vemmenhög(101)
- 723 Ö Vemmenhög(721) - Lindbyvärn(714)
- 724 Linbyholm(721) - Ängdala(727)
- 725 Tre Kronor(714) - Lindby(726) - Lindby(721)
- 726 Lindby(725) - Svenstorps k:a(714)
- 727 Ölov(101) - Ängdala(724) - Hassle-Bösarp(731) - Kishög(721)
- 730 Dybäck(719) - Ö Vemmenhög(101)
- 731 Hassle-Bösarp(727) - Hassle-Bösarps k:a(732) - Torsjö(755)
- 732 Hassle-Bösarps k:a(731) - Skurup(721)
- 733 Hörte(9) - Mariefält(719) - Almaröd(101)

- 734 Abbekås(9) - Möllerup(719) - Skivarp(101)
- 736 Abbekås fiskehamn(9) - Abbekåsfiskehamn
- 737 Osbron(9) - Mossby(101)
- 738 Skivarp(101) - Skivarp(738.01) - Torsvik(755)
- 738.01 Skivarp(739) - Skivarp(738)
- 739 Skivarp(101) - Skivarp(738.01) - Tingaröd(748) - V Nöbbelövs k:a(749) - Sjörups prästgård(750) - Sjörup(756) - Sjörup(751) - Snårestad(742) - Snårestad(743) - Balkåkra(745) - Ruuthsbo(746) - Bjäresjöholm(E65, 740)
- 740 Bjäresjöholm(E65, 739) - Bjäresjö k:a(746) - Bjäresjö(1000) - Hunnestad(999) - Skårby k:a(745) - Skårby(982) - Gussnava(766) - Röglå(777) - Röglå(756) - Bleckstorp(749) - St Topphem(988) - Skoghult(779) - Hylla(767) - Blentarp(983) - Blentarp(794) - Blentarp(784) - Blentarp(794) - Everlöf(788) - Hasslemölla(102.01)
- 742 Högasten(9) - Snårestad(739)
- 743 Brunnstorp(9) - Charlottenlund(744) - Snårestad(739) - Marsvinsholm(745)
- 744 Charlottenlund(743) - Balkåkra skola(745) - Skönadal(746)
- 745 Svarte(9) - Balkåkra skola(744) - Balkåkra(739) - Marsvinsholm(743) - Marsvinsholm(766) - Marsvisnholm(E65) - Hunnestadsmölla(999) - Skårby k:a(740)
- 746 Vilhemsborg(9) - Skönadal(744) - Ruuthsbo(739) - Bjäresjö k:a(E65) - Bjäresjö k:a(740)
- Fordonslängd:** Mellan väg 739 och väg 744, största fordonslängd **12 m**
- 748 Tingaröd(739) - Tånebro(757) - Örsjödå(762) - Örsjö(767)
- 749 Mossby(101) - V Nöbbelövs k:a(739) - Bergakorset(757) - Katslösa (751) - Varmlösa(765) - Varmlösa(E65) - Kadesjö(771) - Vakholmen(777) - Bleckstorp(740)
- 750 Sjörups prästgård(739) - Katslösa(751)
- 751 Katslösa(749) - Katslösa(750) - Karlsborg(763) - Vallösa k:a(756) - Sjörup(739)
- 755 Skivarp(101) - Torsvik(738) - Torsjö(757) - Torsjö(731) - Skurup(768) - Skurup(721) - Skurup(769) - tpl Sandåkra(E65, 102)
- 756 Brasakallt(9) - Sjörup(739) - Vallösa k:a(751) - S Vallösa(764) -tpl Ryngå(E65) - Ryngågård(771) - Röglå(777) -Röglå(740)
- 757 Torsjö(755) - Torsjö(767) - Tånebro(748) - Bergakorset(749)
- 762 Örsjödå(748) - Rydsgård(767)
- 763 Karlsborg(751) - Nykulla gård(764) - N Vallösa(E65)
- 764 Nykulla gård(763) - S Vallösa(756)
- 765 Marsvinsholm(745) - Västregård(E65) - Gussnava(771) - Gussnava(740)
- 766 Marsvinsholm(745) - Västregård(E65) - Gussnava(771, 740)
- 767 Torsjö(757) - Örsjö(769) - Örsjö(748) - Rydsgård(762) - Villie k:a(770) - S Villie(E65) - S Villie(775) - Rydsgårds gård(777) - Beden(779) - Hylla(740)

768 Skurup(755) - Hylteberga(769) - Sandåkra skola(E65) - Kosbjär(784)

Väg E65 Sandåkra – väg 784 Kosbjär

BK 3

769 Skurup(755) - Hylteberga(768) - Ängadal(774) - Örsjö(767)

770 Villie k:a(767) - Villie k:a(765) - Trunnerup(777)

Fordonshöjd: Vägport under E65 vid Villie **3.9 m**

771 Kadesjö(749) - Rynge gård(756) - Gussnava(766)

774 Ängadal(769) - Ängamöllan(E65) - Slimminge(777)

775 S Villie(767) - Ekarp(777)

776 Rävamöllan(777) - St Rockarp(790)

777 tpl Skurup(E65) - Rävamöllan(776) - Brodda(102) - Raby(782) - Slimminge(784) - Slimminge(7749) - Slimminge(781) - Ekarp(775) - Ekarp(778) - Rydsgårds gård(767) - Trunnerup(770) - Vaktholmen(749) - Röglå(756) - Röglå(740) - Röglå(777) - Killeröd(982)

778 Ekarp(777) - Slimminge(784)

779 Beden(767) - Skogshult(740)

780 Klämman(784) - Skönabäck(102)

781 Slimminge(777) - Slimminge(784)

782 Raby(777) - Klämman(784)

783 Kullaröd(790) - Annavälla(102)

784 Sandåkra(102) - Kosbjär(768) - Slimminge(777) - Slimminge(781) - Slimminge(778) - Klämman(782) - Klämman(780) - Hommeryd(785) - Hallamölla(786) - cpl Blentarp(794) - Blentarp(740)

785 Ramslid(102) - Korrarp(786) - Hommeryd(784)

786 Korrarp(785) - Hallamölla(784)

787 Vegarp(790) - Svarvaretorp(791)

788 Kläggeröd(102) - Everlov(740) - Ilstorps k:a(979)

789 St Perstorp(791) - Dörröd(102)

790 tpl Stenbäck(E65, 697) - Iglesjö(793) - St Rockarp(776) - Kullaröd(783) - Kullaröd(795) - Vegarp(787) - Häckeberga(791) - Häckeberga(797) - Genarp(798) - Björnstorp(807) - S Ugglarp(800) - Skälback(11, 102)

791 Skottarp(102) - Svarvaretorp(787) - St Perstorp(789) - Häckeberga(790)

793 tpl Lemmeströ(E65, 684) - Iglesjö(790)

794 Blentarp(740) - cpl Blentarp(784) - Blentarp(740)

795 Kullaröd(790) - Degeberga(796) - Nötabo(797) - Nygård(811)

796 Degeberga(795) - Skoggård(797)

- 797 Nötabo(795) - Skoggård(796) - Häckeberga(790)
- 798 Sjöstorp(102) - Bjällerup(888) - Bjällerup(887) - tpl Kyrkheddinge(11) - Flinteång(799) - Rosenhill(825) - Örupsgården(820) - Esarps k:a(808) - Äspet(811) - Genarp(790)
- 799 Flinteång(798) - Alberta(809) - Alberta(808) - Hyllinge(807)
- 800 S Ugglarp(790) - Björnstorp(806) - Björnstorp(11, 102)
- 805 Eksholm(819) - Möllebacken(811)
- 806 Bonderup(807) - Björnstorp(800)
- 807 Björnstorp(790) - Hyllinge(799) - Bonderup(806) - Lunnarp(809) - Dalby(11) - Dalby(956)
- 808 Esarps k:a(798) - Alberta(799)
- 809 Alberta(799) - Lunnarp(810) - Lunnarp(807)
- 810 Vallby(11) - Lunnarp(809)
- 811 Ebbesjö(816) - Möllebacken(805) - Nygård(795) - Nygård(841) - Persborg(822) - Toppeladugård(823) - Äspet(798)
- 812 Börringe(E65) - Börringe k:a(812.01) - Nötesjö
- 812.01 Börringe k:a(812) - Börringe(E65)
- 813 Cpl Börringekloster(E65) - cpl Bjärahus(816) - Sturups flygplats
- 814 Perstorp(E65, 596) - Bökebergsslätt(817) - Bökebergsslätt(108)
- 816 cpl Holmeja(108) - Holmeja(818) - Eksholm(819) - Ebbesjö(811) - cpl Bjärahus(813)
- 817 Vanmådan(596) - Bökebergsslätt(814)
- 818 Bökebergsslätt(108) - Holmeja(816)
- 819 Eksholm(816) - Eksholm(805) - Vismarlöv(841)
- 820 Assartorp(841) - Hässleberga(821) - Kongsmarken(823) - Örup(824) - Örupsgården(798)
- 821 Vismarlöv(841) - Hässleberga(820)
- 822 Persborg(811) - Lyngby(823)
- 823 Kongsmarken(820) - Lyngby(822) - Toppeladugård(811)
- 824 Vallgården(108) - Mossheddinge(825) - Örup(820)
- 825 Mossheddinge(824) - Rosenhill(798)
- 826 Nevishög(108) - Nevisborg(869)
- 827 Svedala(833) - Bökebergsslätt(830)
- 828 Svedala(833) - Roslätt(830, 830) - Kädarp(832)
- 829 Ljunghusen(576, 833) - Ljunggården(830)

- 830 Springet(832) - Ljunggården(829) - Roslätt(828) - Bökebergsslätt(827) - Bökebergsslätt(108)
- Väg 829 Ljunggården – väg 828 Roslätt södra anslutningen BK 3**
- 690 meter öster om väg 828 Roslätt norra anslutningen – väg 827 Bökebergsslätt BK 3**
- 831 Svenstorpsgård(833) - Skabersjö(832)
- 832 Husie(834) - N Oxie(559) - Ebbarp(835) - Skabersjö(831) - Skabersjö k:a(837) - Springet(830) - Kädarps(828) - Torup(838) - tpl Hyby(840) - tpl Hyby(108) - Stridsmölla(841)
- 833 Oxie(559, E65) - Törringe(569) - Svenstorpsgård(831) - Ljunghusen(829, 576) - Hyltarp(578) -cpl Hyltarpvägen(595) - Svedala(828) - Svedala(827) - cpl Svedala(108)
- 834 Malmö, tpl Rosengård(E6.01) - Husie kyrkoväg - Husie boställe (832) - Kvarnbyvägen - Ö Kattarp(835)
- 835 Ebbarp(832) - Ö Kattarp(559, 836, 834) - Klågerupsvägen(S Sallerup)(865)
- 836 Ö Kattarp(835) - Kvissle(841)
- 837 Skabersjö k:a(832) - Ammeliden(841) - Bjärshög(863) - Mölleberga k:a(868) - Mölleberga k:a(864)
- 838 Torup(832) - Bara(841)
- 840 Tranberga(841) -tpl Hyby(108) - Hyby(832)
- 841 Malmö, tpl Videdal(E6.01) - Toftanäsvägen(851) - Kvarnbyvägen - tpl 15 Sallerup(E6/E20/E22) - S Sallerups k:a(865) - Kvissle(836) - Ammeliden(837) - Bara(867) - Bara(838) - Bara skola(868) - Traneberga(840) - Vinninge(869) – cpl Klågerup(108) -Stridsmölla(832) - Vismarlöv(821) - Vismarlöv(819) - Assartorp(820) - Nygård(811)
- 842 Staffanstorp(854) - cpl Staffanstorp V(11) - Önsvala(864) - Grevie(869)
- 848 Malmö, tpl Valdemarsro(E6.01) - Valdemarsro(850) - St Bernstorp(851) - Sunnanå(858)
- 850 Valdemarsro(848) - Arlöv(E6.01, 892)

Fordonshöjd: Vägport under E22.10 i Arlöv **3.9 m**

Genom cirkulationsplats väg 850/Hamngatan/Kal P Dals gata i Arlöv BK 3

- 851 St Bernstorp(848) - tpl Flansbjerg(11) - Sallerupsvägen(841)
- 852 Malmö, tpl Sege(E6.01) - Arlöv(850, 853) - Åkarp(854, 874, 878) - Fatterslund(880) - Hjärup(896) - Uppåkra gård(882) - Hunnerup(108)
- 853 Tpl Burlöv(E6.01) - Arlöv(852) - tpl Kronetorp S(E22.10) - tpl 17 Helenelund(E6/E20/E22) (Nordanå) – Burlöv(857) - Burlöv(877) - Burlöv(860) – Kabbarp(854)
- 854 Åkarp(852) – Burlöv(877) – Kabbarp(853) - Kabbarp(878) – Tottarp(861) - Tottarp(879) – Äppelgården(880) – Staffanstorp(842) - Staffanstorp Ö(11)
- 857 Nordanå(858) - Burlöv(853))
- 858 Grantofta(865) - tpl 16 Sunnanå(11) - Sunnanå (848) - Nordanå(857) - Görslöv(860)

- 860 Burlöv(853) - Görslöv(858) - Görslöv(861) - Görslövs k:a
- 861 Görslöv(860) - Tottarp(862) - Tottarp(854)
- 862 Särslöv(11, 865) - Tottarp(861)
- 863 Bjärshög(837) - Bjärshög(863.01) - L Mölleberga(864)
- 863.01 Bjärshög(863) - Bjärshögs k:a
- 864 L Mölleberga(865) - L Mölleberga(863) - Mölleberga k:a(837) - Önsvala(842)
- 865 Klågerupsvägen(S Sallerup)(835) - S Sallerups k:a(841) - Grantofta(858) - L Mölleberga(864) - Särslöv(11, 862)
- 867 Bara(841) - Mölleberga(868)
- 868 Bara skola(841) - Mölleberga(867) - Mölleberga k:a(837)
- 869 Vinninge(841) - Grevie(842) - Nevisborg(826)
- 874 Lomma(892) - tpl Alnarp(E6) - Åkarp(852)
- 877 Burlöv(853) - Burlöv(854)
- 878 Åkarp(852) - Kabbarp(854)
- Fordonshöjd:** Vägport under E22 vid Åkarp **2.8 m**
- 879 Tottarp(854) - L Uppåkra(880) - St Uppåkra(882)
- 880 Fatterslund(852) - L Uppåkra(879) - Äppelgården(854)
- 882 Vragrup(103) - Uppåkra gård(852) - St Uppåkra(879) - Knästorps kvarn(883)
- Fordonshöjd:** Vägport under E22 vid Uppåkra gård **3.4 m**
Vägport under järnvägen norr Uppåkra gård **3.5 m**
- 883 Staffanstorp(108) - Knästorps kvarn(882) - Höjebromölla(108, 885)
- 885 Råby(108) - Höjebromölla(108, 883)
- 887 Bjällerup(798) - Bjällerup(889) - L Bjällerup(890) - St Råby k:a(891)
- 888 Bjällerup(798) - Bjällerup(889) - St Bjällerup(890)
- 889 Bjällerup(887) - Bjällerup(888)
- 890 L Bjällerup(887) - St Bjällerup(888) - Råbytorp(102)
- 891 St Råby k:a(887) - Råbytorp(102)
- 892 cpl Arlov(E6.01, 850) - Lomma(905) - Lomma(874) - Lomma(896) - cpl Prästberga(905)
- 896 Lomma(905) - Lomma(892) - Bomhög(897) - Hjärup(852)
- 897 Bomhög(896) - Prästberga(103)
- 902 Cpl Flackarp(108, 103) - Värpinge(909)
- 903 L Lomma(908) - L Lomma k:a
- 904 Flädie(913) - Flädie(907)

- 905 Lomma(892, 896, 908, cpl Prästberga, 892) - tpl 20 Lomma(E6/E20, 103)
- 907 Haboljung(908) - Önnerup(909) - Flädie(913) - Flädie(904) - Flädie k:a(914)
- 908 Lomma(905, 903) - Haboljung(907) - Gamla Bjärred(909) - Bjärred(910, 913, 1136)
- 909 Bjärred(908) - Önnerup(907) - Kanik(911) - Värpinge(902)
- 910 Bjärred(908) - Bjärred(913)
- 911 Kanik(909) - Fjelic(917) - Fjelic(E6.02)
- 913 cpl Bjärred N(908, 1136) - Bjärred(910) - Flädie(904) - Flädie(907) - Leråkra(914) - tpl 21 Flädie(E6/E20, E6.02)
- 914 Leråkra(913) - Flädie k:a(907) - N Flädie(919) - SO Borgeby k:a(920) - Borgeby k:a(925)
- 917 Fjelic(911) - Fjelic k:a(917.01) - Stävieby järnvägsstation(921) - Stävie k:a(925)
- 917.01 Fjelic(E6.02) – Fjelic(917)
- 919 Björkhagen(1136) - N Flädie(914)
- 920 SO Borgeby k:a(914) - Stävie(925)
- 921 Stävieby järnvägsstation(917) - Felsmosse(108) - Vallkärra k:a(923)
- 923 Lund(E6.02) - Vallkärra(930) - Vallkärra k:a(921) - Solgården(931) - Skogsgård(932) - Lackalänga(108)
- 925 Borgeby(1136) - Borgeby k:a(914) - Stävie(920) - Stävie k:a(917) - Furulund(926) - Böljenamossen(108), kommunal väghållare genom Furulund
- 926 Furulund(925) - Kävlinge(934, 1137, 104, 108)
- 927 Hög(1137) - Högs k:a
- 928 Stångby(930) - Stångby k:a(931)
- 930 Vallkärra(923) - Stångby(928, 936)
- 931 Solgården(923) - Stångby k:a(928) - Stångby k:a(932) - O Stångby k:a(933) - Hoby(934)
- 932 Skogsgård(923) - Stångby k:a(931)
- 933 O Stångby k:a(931) - V Hoby(934) - Krutmöllan(104)
- 934 Kävlinge(926) - V Hoby(933) - Hoby(931) - Håstad(936)

Väg 926 Kävlinge - väg 933 Västra Hoby

BK 2

Fordonshöjd: Vägport under järnvägen vid Håstad **4.0 m**

- 935 L Harrie(104) - L Harrie(1262) - L Harrie(104)
- 936 Lund(Norra Ringen)(E6.02) - Stångby(930) - Stångby(939) - Håstad(940) - Håstad(934)- Örtofta(950) - Örtofta(104))
- 938 Odarslöv(939) - Igelösa(940)
- 939 Stångby(936) - Odarslöv(938) - Ö Odarslöv(946, 947)

- 940 Håstad(936) - Igelösa(938) - Getinge(946)
- 941 Lund(Dalbyvägen(102) - Utmarksvägen) - Sularp(945) - Sularp(947) - S Sandby(952) - S Sandby(958) - Tvedöra(949) - Tvedöra(966) - Silvåkra(965) - Silvåkra(973) – Silvåkra k:a(972)
- 943 Kilstorp(102) - Hardeberga(943.01) - Hardeberga(945)
- 943.01 Hardeberga(943) - Hardeberga k:a
- 944 Sjöstorp(102) - Dalby(952)
- 945 Sularp(941) - Hardeberga(943) - Röggle(952)
- 946 Tpl 22 Lund N(E 22, cpl Brunnshög) - Ö Odarslöv(947, 939) - Getinge(952) - Getinge(940) - Gårdstånga(104)
- 947 Sularp(941) - Ö Odarslöv(939, 946)
- 949 cpl Dalby(956) - Hällestad(964) - Hällestad(965) - Tvedöra(941)
- 950 Väggarp(104) - Örtofta(936)

Väg 104 Örtofta - 830 meter öster om väg 104 Örtofta, bro över Bråån i Örtofta BK 2

Fordonshöjd: Vägport under järnvägen vid Örtofta sockerfabrik **2.6 m**

- 952 Cpl Dalby V(102) - Dalby(944) - Röggle(945) - S Sandby(941) - Skarnberga(959) - Valleberg(960) - Getinge(946)
- 955 Gårdstånga(104) - Gårdstånga k:a
- 956 cpl Dalby SV(11, 102) - Dalby(807) - cpl Dalby(949) - Granedal(11, 102)
- 958 S Sandby(941) - Ekeberga(961) - Revinge(967) - Revinge(966) - Revinge(970)
- 959 Skarnberga(952) - Flyingeby(960) - Flyingeby(961) - cpl Flyingeby(104, 1289)
- 960 Valleberg(952) - Flyingeby(959)
- 961 Flyingeby(959) - Ekeberga(958)
- 964 Hällestad(949) - Tuvelund(969) - Tvet(972)
- 965 Hällestad(949) - Silvåkra(941)
- 966 Tvedöra(941) - Revingeby(958)
- 967 Revinge(958) - Revinge(967.01) - Revinge(970)
- 967.01 Revinge(967) - Revinge(970)
- 969 Vasaholm(11) - Tuvelund(964)
- 970 Revinge(958) - Revinge(967) - Revinge(967.01) - Hunneberga(104)
- 972 Veberöd(11) - Tvet(964) - Tvet(973) - Silvåkra k:a(941) - Harlösa(974) - Harlösa(974) - Harlösa(104)
- 973 Tvet(972) - Silvåkra(941)
- 974 Harlösa(972) - Harlösa(972) - Harlösa(972) - Harlösa(104, 1106)

- 976 Vombs boställe(11) - Vomb(976.01) - Hjälmärod(104)
- Särskilda föreskrifter:** Förbud mot transport av farligt gods. Se under V. Eslövs och Lunds kommuner
- 976.01 Vomb (976) - Vombs k:a
- 977 Nybrostrand(9) - Nybro(1019) - Köpingsbro(1020)
- 978 Klostersågen(11) - Björka(979) - Öved(104)
- 979 Ilstorps gård(982) - Ilstorps k:a(788) - Sjöbo sommarby(11) - Sjöbo sommarby(11) - Björka(978)
- 981 Högstads k:a(989, 999) - Högstadsmölla(993)
- 982 Skårby(740) - Killeröd(777) - Bellinga ladugård(988) - Sövdeborg(984) -Sövdeborg(983) - Ilstorps gård(979) - Spjälla(13)
- 983 Blentarp(740) - Sövdeborg(982)
- 984 Sövdeborg(982) - Sövdeborgs hållplats(13) - Spjälla(13)
- 985 Vasen(13) - Vitabäck(986) - Floen(11)
- 986 Vitabäck(985) - Röddinge(986.01) - Mellanvången(11)
- 986.01 Röddinge(986) - Röddinge(11)
- 987 Röddinge(11) - Fredhem(1025)
- 988 St Topphem(740) - Bellinga ladugård(982)
- 989 Alaröd(13) - Ållskog(994) - Baldringe(994) - Ljungagården(997) - Högstads k:a(981, 999)
- 990 Fylan(994) - Slagarp(11)
- 992 Fröslöv(1023) - Glemminge(9) - Römölla(1016) - Tosterup(1538, 1540)
- 993 Baldringetorp(994) -Baldringetorp(994.01) -Baldringetorp(1690) - Lyckås(997) - Lyckås(997.01) - Högstadsmölla(981) -Lassagården(19, 1542)
- 994 Sövestad(13) - Baldringe(989) - Baldringetorp(994.01) - Baldringetorp(993) - Fylan(990) - Ållskog(989)
- 994.01 Baldringetorp(994) - Baldringetorp(993)
- 995 Hammar(1022) - Ingelstorp(1017) - Glemmingebro(1023) - Glemmingebro(9)
- 997 Ljungagården(989) - Lyckås(997.01) - Lyckås(993)
- 997.01 Lyckås(997) - Lyckås(993)
- 998 Krageholm(999) - Karlstorp(13)
- 999 Hunnestadsmölla(745) - Hunnestad(740) - Krageholm(1000) - Krageholm(998) - Sövestad(999.01) - Sövestad(13) - Högstad(1006) - Högstads k:a(989, 981) - Allevad(19) - Allevad(1543) -Fårarp(1012) -Svenstorp(1015) - Köpingsmölla(1019)

- 999.01 Sövestad(999) - Sövestad(13)
- 1000 Bjäresjö(740) - Krageholm(999)
- 1001 Kåseberga fiskehamn - Kåseberga(1022) - Valleberga(1017) - Fröslöv(1023)
- Fordonslängd:** Mellan korsningen väg 1001/Egebjersvägen och söder om nämnda korsning, största fordonslängd **15 m**
- 1002 Lejongården(1022) - Korsakroken(1017)
- 1003 Löderup(1022) - Löderups k:a(1017) - Löderup(1053) - Hörups k:a(1054) - Borrby(1501)
- 1004 Bjeringsborg(1022) - Byamöllan(1017)
- 1005 Hagestad(1017) - Ekesåkra(1022) - Sandhammaren
- 1006 Borrie(1007) - Högestad(999)
- 1007 Bromma(13) - Robertsdal(1008) - Borrie(1006) - St Herrestad(1009) - St Herrestad(1014) - St Herrestad(19)
- 1008 Öjahill(19) - Öja gård(1011) - Bussjö(1010) - St Herrestad 1009) - Robertsdal(1007)
- 1009 St Herrestad(1008) - St Herrestad(1007)
- 1010 Bromma(13) - Bromma k:a(1010.01) - Bussjö(1008)
- 1010.01 Bromma(13) - Bromma k:a(1010)
- 1011 Hedeskoga k:a(13) - Öja gård(1008) - Öja(19)
- 1012 Svenstorp(1538) - Svenstorp1021) - Svenstorpsmölla(1015) - Fårarp(999)
- 1013 Hejdesten(1017) - Gillshög(1022)
- 1014 St Herrestad k:a - St Herrestad(1007)
- 1015 Karlsfält(1019) - Svenstorp(999) - Svenstorpsmölla(1012)
- 1016 St Köpinge(1021) - Römölla(992)
- 1017 Tpl Svalevad(9) - Ingelstorp(995) - Valleberga(1001) - Korsakroken(1002) - Löderups k:a(1003) - Byamöllan(1004) - Hagestad(1005) - Hejdesten(1013) - Sandby(1501, 1511)
- 1018 Sandskogen(9) - Fredriksberg(1020) - St Herrestad(1019)
- 1019 Nybro(977) - Köpinge(1022) - Köpingsbro(1020) - Helenero(1021) - Köpingemölla(999) - Karlsfält(1015) - St Herrestad(1018) - St Herrestad(19)
- 1020 Fredriksberg(1018) - Köpingsbro(977) - Köpingsbro(1019)
- 1021 Helenero(1019) - St Köpinge(1016) - Svenstorp(1012)
- 1022 Köpinge(1019) - Kabusa(9) - Hammar(995) - Kåseberga(1001) - Lejongården(1002) - Löderup(1022.01) - Löderup(1003) - Bjeringsborg(1004) - Ekesåkra(1005) - Gillshög(1013) - Mälarhusen(1500, 1510)
- 1022.01 Löderup(1022) - Löderups strandbad

- 1023 Glemmingebro(995) - Fröslöv(992) - Fröslöv(1001) - Almlid(1053) - Hörup(1054)
- 1024 Hörjel(1025) - Äsperöd(1026)
- 1025 Tolånga(1028) - S Eggelstad(1031) - Vanstad(1030) - Vanstad(1026) -Fredhem(987)
Hörjel(1024) - Tryde(19, 1558.01)
- 1026 Anklam(11) - Furutorp(1028) - Vanstad(1030) - Vanstad(1025) - Äsperöd(1024) -
Äsperöd(1027, 1570)
- 1027 Trydegård(19, 1558) - Äsperöd(1026, 1570)
- 1028 Furutorp(1026) - Tolånga(1025) - Tolånga(1028.01) - Tolånga(1029) - Tolånga(1043) -
Klamby(1038) -Brandstad(1052)
- 1028.01 Tolånga(1028) - Tolånga1029)
- 1029 Grimstofta - Tolånga(1028.01) - Tolånga(1028) - N Eggelstad(1032) - Näsby(1039) -
Näsby(1040) - Heingetorp(1035)
- 1030 Vanstad(1026) - Vanstad(1025) - Lövestad(1032) - Lövestad(1034) - Lövestad(1035) -
Lövestad(1036) - Ry(1586, 1591)
- 1031 S Eggelstad(1025) - Eggelstad(1032)
- 1032 N Eggelstad(1029) - Eggelstad(1031) - Lövestad(1030) - Lövestad (1033) -
Bärtofta(1036)

Bro över bäck vid Lövestads kyrka

BK 3

- 1033 Äsperöds gård(1570) - Lövestads (1032)
- 1034 Lövestad(1030) - Lövestads samhälle(1035)
- 1035 Lövestad(1030) - Lövestad(1034) - Heingetorp(1029) - Heinge(1041) -Heingeberg(1048)
- Sillaröd(1589)
- 1036 Lövestad(1030) - Bärtofta(1032) - Frörum(19)
- 1038 Klamby(1028) - Åhällan(1039)
- 1039 Näsby(1029) - Åhällan(1038) - Vollsjö(1049)
- 1040 Näsby(1029) - Klasaröd(1041) - Pregestad(1042) - Karlshälla(1048)
- 1041 Klasaröd(1040) - Heinge(1035)
- 1042 Vollsjö(1049) - Vollsjö(1045) - Vollsjö(1046) - Pregestad(1040)
- 1043 S Åsum(13) - Tolånga(1028)
- 1044 Fränninge(1049) - Fränninge(1051) - Skumparp(1050) - Starrarp(1056) - Bjälkhult(1060)
- 1045 Vollsjö(1042) - Vollsjö(1049)
- 1046 Vollsjö(1042) - Vollsjö(1049) - Steneberg(1047)
- 1047 Alestadtorp(13) - Steneberg(1046) - Fränninge(1049)
- 1048 Fränninge(1049) - Karlshälla(1040) - Karlshälla(1059) - Heingeberg(1035)

- 1049 Araskoga(13) - Araskog(1052) - Vollsjö(1039) - Vollsjö(1049.01) - Vollsjö(1042) - Vollsjö(1045) - Vollsjö(1046) - Fränninge(1048) - Fränninge(1047) - Fränninge(1044)- Vallarum(1061) - Vallarum(1058) - Vallarums gård(1059) - Sillaröd(1603, 1589)
- 1049.01 Vollsjö(1049) - Vollsjö k:a
- 1050 Rönås(13) - Skumparp(1044)
- 1051 Fränninge(1044) - Erikslund(1056)
- 1052 Brandstad(13) - Brandstad(1028) - Araskoga(1049) - Araskog(1096) - Ö Kärrstorp(13,1098)
- 1053 Löderup(1003) - Almlid(1023) - Örum(1053.01) - Örum(1054)
- 1053.01 Örum(1053) - Örum(1054)
- 1054 Hörups k:a(1003) - Hörup(1023) - Örum(1053) - Örum(1053.01) - Hannas(9)
- 1055 Rönås(13) - Östraby(1056) - Östraby(1060) - Östraby(13, 1106)
- 1056 Östraby(1055) - Starrarp(1044) - Erikslund(1051) - Vallarum(1061)
- 1057 Korsholm(13) - Ö Sallerup(1062) - Ö Sallerup(1066) - Pärup(1063) - Pärup(1068) - Kölleröd(1070) - Kölleröd(1071) - Långaröd(1064, 1060) - Långaröd(1060.01) - Önneköp(1065) - Hemmeneköp(1058) - Björnastad(1604, 1608)
- 1058 Vallarum(1049) - Hemmeneköp(1057) - Gaddaröd(1610, 1616)
- 1059 Karlshäll(1048) - Vallarums gård(1049)
- 1060 Östraby(1055) - Oderup(1062) - Tollstorp(1063) - Bjälkhult(1044) - Långaröd(1061) - Långaröd(1060.01) - Långaröd(1057, 1064)
- 1060.01 Långaröd(1060) - Långaröd(1057)
- 1061 Vallarum(1049) - Vallarum(1056) - Långaröd(1060)
- 1062 Oderup(1060) - Ö Sallerup(1057)
- 1063 Tollstorp(1060) - Pärup(1057)
- 1064 Långaröd(1057, 1060) - Ingemanstorp(1072)
- 1065 Önneköp(1057) - Viggaram(1074) - Huaröd(1610, 1619)
- 1066 Ö Sallerup(1057) - Grankarp(1068) - Grankarp(1076) - Råby(1082)
- Väg 1076 Grankarp – 710 meter nordväst om väg 1076 Grankarp**
- 1068 Pärup(1057) - Pärup(1069) - Grankarp(1066)
- 1069 Pärup(1068) - Bessinge(1071) - Guddastad(1073) - Bönhult(1074)
- 1070 Kölleröd(1057) - Kölleröd(1071)
- 1071 Kölleröd(1057) - Kölleröd(1072) - Kölleröd(1070) - Bessinge(1069) - Biskopsboda(1077)
- 1072 Kölleröd(1071) - Tormastorp(1073) - Ingemanstorp(1064) - Buus(1074)
- 1073 Tormastorp(1072) - Guddastad(1069)

BK 2

- 1074 Viggarrum(1065) - Buus(1072) - Bönhult(1069) - Bönhult(1077) - Harphult(1080) - Älmhult(1081) - Svensköps k:a(1082) - Svensköp(1092) - Sätaröd(E22)
- 1075 Karlsfält(13) - Råby(1082)
- 1076 Grankarp(1066) - Venaröd(1077)
- 1077 Kyrkhult(1082) - Venaröd(1076) - Biskopsboda(1071) - Biskopsboda(1078) - Bönhult(1074)
- 1078 Biskopsboda(1077) - Härröd(1079) - Ö Kvarnberga(1082)
- 1079 Tågarp(1082) - Härröd(1078)
- 1080 Harphult(1074) - Stensma(1610, 1081)
- 1081 Älmhult(1074) - Stensma(1080, 1610)1082 Hörby(1134) - Råby(1075, 1066) - Kvarnberga(1083) - Kyrkhult(1077) - Tågarp(1079) - Ö Kvarnberga(1078) - Månsköp(1086) - Svensköps k:a(1074) - V Vram(1671)
- 1082 Hörby(1134) – Råby(1075) - Råby(1066) – Kvarnberga(1083) – Kyrkhult(1077) – Tågarp(1079) – Ö Kvarnberga(1078) – Månsköp(1086) – Svensköps k:a(1074) – V Vram(1671)
- 1083 Kvarnberga(1082) - Äspinge(1083.01) - Äspinge(1086)
- 1083.01 Äspinge(1083) - Väg till Äspinge k:a
- 1086 Tpl Hörby N(E22, 1337) - Cpl Hörby N(E22, 1134) - Äspinge(1083) - Äspinge(1087) - Äspinge(1088) - Månsköp(1089) - Månsköp(1082)
- 1087 Äspinge(1086) - Satsrup(1090)
- 1088 Äspinge(1086) - Råset(1090)
- 1089 Månsköp(1086) - Råset(1090)
- 1090 Ekeröd N (1342, 1343) - Cpl Ekeröd N(E22) - Cpl Ekeröd S(E22) - Satsrup(1087) - Råset(1088) - Råset(1089) - Svensköp(1092)
- 1092 Svensköp(1074) - Svensköp(1090) - Linderöd(1980, 1982)
- 1093 Öved(104, 1094) - Öveds kyrka
- Väg 104, 1094 Övedskloster - Öveds kyrka** **BK 3**
- 1094 Öved(104, 1093) - Öved(1095) - Tulllesbo(1096) - Bjärsjölagård(1098) - Bjärsjölagård(1099)
- 1095 Öved(104) - Öved(1094)
- 1096 Araskoga(1052) - Araskog(13) - Tulllesbo(1094) - Magnaröd(1099) - Orås(1106)
- 1098 Bjärsjölagård(1094) - Ö Kärrstorp(13, 1052)
- 1099 Magnaröd(1096) - Bjärsjölagård(1094) - Bjärsjölagård(13)
- 1100 Viken(104) - Hjularöd(1106)
- 1105 Hunneberga(104) - Harlösa k:a(1111) - Harlösagården(1106)

- 1106 Harlösa(104, 974) - Harlösagården(1105) - Holstermöllan(1110) - Hjularöd(1100) - Säljeröd(1108) - Orås(1107) - Orås(1096) - Östraby(13, 1055)
- 1107 Askeröd(1108) - Orås(1106)
- 1108 Säljeröd(1106) - Askeröd(1107) - Askeröd(1109) - Påarp(1123)
- 1109 Gummarp(1110) - Askeröd(1108)
- 1110 Holstermöllan(1106) - Gummarp(1109) - Gummarp(1112) - Löberöd(1123)
- 1111 Harlösa k:a(1105) - Åkert(1113)
- 1112 Lillaröd(1113) - Gummarp(1110)
- 1113 Hunneberga(104) - Åkert(1111) - Lillaröd(1112) - Rödahus(1114) - Löberöds gård(1119)
- 1114 Hammarlunda(104) - Slogstorp(1118) - Rödahus(1113)
- 1115 Hammarlunda(104) - Hammarlunda k:a
- 1116 Holmby(104) - Tängelsås(1118)
- 1117 Holmby(104) - Hundsäng(1119)
- 1118 Slogstorp(1114) - Tängelsås(1116) - Tängelsås(1119)
- 1119 Skarhults k:a - Skarhult(1289) - Hundsäng(1293) - Hundsäng(1117) - tpl 25 Hurva(1290) - tpl 25 Hurva(E22) - Äspinge(1120) - Tängelsås(1118) - Löberöds gård(1113) - Löberöds gård(1122) - Löberöd(1123) - Västraby(1127) - Högseröd(1125) - Havrakulla(1129) - Söderto gård(1130) - Norrto(1131) - Lyby(1121) - Lyby(1132) - Lyby(1132.01) - Lyby(1133) - Hörby(13) - Hörby(1134)
- 1120 Äspinge(1119) - Satsarp(1122)
- 1121 Annetorp(1140) - Lyby(1119)
- 1122 Löberöds gård(1119) - Satsarp(1120) - Satsarp(1123)
- 1123 Cpl Rolsberga(E22, 23) - Rolsberga(1290) - Satsarp(1122) - Löberöd(1119) - Löberöd(1110) - Arup(1125) - Frönshult(1124) - Påarp(1108) - Västerstad(1123.01) - Västerstad(13)
- 1123.01 Västerstad(1123) - Västerstad(13)
- 1124 Frönshult(1123) - Stavshult(1128) - Sebbarp(1129)
- 1125 Arup(1123) - Högseröd(1119)
- 1127 Västraby(1119) - Kyrkhult(1130)
- 1128 Stavshult(1124) - Korsholm(13)
- 1129 Havrakulla(1119) - Sebbarp(1124) - Åkarp(1131)
- 1130 Fogdarp(17, 1140) - Kyrkhult(1127) - Söderto gård(1119) - Söderto(1131)
- 1131 Norrto(1119) - Söderto(1130) - Åkarp(1129) - Årröd(13)
- 1132 Lyby(1119) - Lyby(1132.01) - Hee(13)
- 1132.01 Lyby(1119) - Lyby(1132.01)

- 1133 Lyby(1119) - Osbyholm(1134)
- 1134 Tpl 28 Osbyholm(E22, 1140) - Tpl 28 Osbyholm (E22) - Osbyholm(1133) - Osbyholm(1341) -Cpl Hörby V(13) - Hörby(1119, 1335, 1082) - Cpl Hörby N(1086, E22)
- 1135 Löddeköpinge(1137) - Vikhögs fiskeläge
- 1136 Bjärred(908, 913) - Borgeby - tpl 22 Borgeby(E6/E20) - Borgeby(925) -Cpl Barsebäcksvägen/Malmövägen(1137) - Cpl Löddeköpinge Ö(E6/E20) - Cpl Löddeköpinge V(E6/E20, 1144) - Bro(1143) - Gillhög(1139) - - Persbo(1141) – Barsebäckshamn
- 1137 Löddeköpinge(Fäladsvägen - 1135) - Cpl Barsebäcksvägen/Malmövägen(1136) - Hög(1175) - Hög(927) - Kävlinge(926)
- 1139 Gillhög(1136) - Barsebäcks gård(1142)
- 1140 Fogdarp(17) - Annetorp(1121) - tpl 28 Osbyholm(1134)
- 1141 Persbo(1136) - Sjöbobadet(1142) - Lundåkra(1141.01) - Häljarp(1147)
- 1141.01 Lundåkra(1141) - Tpl Lundåkra(E6/E20, 110)
- 1142 Sjöbobadet(1141) - Barsebäcks gård(1139) - Andersro(1143) - Björnstorp(1144)

Fordonshöjd: Vägport under E6/E20 vid Andersro **3.9 m**

- 1143 Bro(1136) - Andersro(1142)
- 1144 Cpl Löddeköpinge V(E6/E20, 1136) - Björnstorp(1176) - Björnstorp(1142) - Saxtorp(110)
- 1145 Häljarp(1147) - Asmundtorp 1145.01 - Asmundtorp(1146)
- 1145.01 Asmundtorp(1145) - Asmundtorp
- 1146 Råga Hörstad(17) - Asmundtorp(1159) - Asmundtorp(1145) - N Möinge(110)
- 1147 Landskrona(17) - Häljarp(1145, 1141) - cpl Saxtorp(104, 110)
- 1149 Örja(17) - Örja(1149.01) - Tullstorp(1150) - Tullstorp(1156) - Vadensjö k:a(1154)
- 1149.01 Örja(1149) - Örja k:a
- 1150 Råga Hörstad(17) - Tullstorp(1149)
- 1154 Vadensjö (1149) - Vadensjö(1154.01) - Vadensjö(1158) - Vadensjö(1159) - Rönneberga(110)
- 1154.01 Vadensjö(1154) - Vadensjö k:a
- 1155 Landskrona(Ringvägen) - Säby(1156)
- 1156 Tullstorp(1149) - Säby(1155) - Säbyholm(1161) - Säbyholm(1248, 1350)

Fordonshöjd: Vägport under E6/E20 vid Säby **4.2 m**

- 1157 Lyckan(1176) - Karaby(1175)
- 1158 Vadensjö(1154) - Vadensjö(1160) - Vadensjö(1162) - Arrarp(1163)
- 1159 Asmundtorp(1146) - Asmundtorp17) - Vadensjö(1154)

- 1160 Vadensjö(1158) - Rosenhäll(1161)
- 1161 Säbyholm(1156) - Rosenhäll(1160) - Härslöv(1163) - Ottarps k:a(1166)
- 1162 Vadensjö(1158) - Härslöv(1163)
- 1163 Tågarp(110) - Arrarp(1158) - Härslöv(1162) - Härslöv(1161) - Vigård(1248) - Kvistofta(1359)
- 1166 Strömnäs(110) - Ottarps k:a(1161) - Bälteberga(1167) - Ö Vallåkra(1170)
- 1167 Bälteberga(1166) - Bälteberga(1168) - L Berga(110) - Videöga(1223) - Truedstorp(1233) - Skromberga(1236)
- 1168 Bälteberga(1167) - St Berga(110)
- 1169 Tjutebro(1171) - Åsbyholm(1172) - Erikslund(109) - Hässlunda(1174) - Mörarp(1248)
- 1170 Vallåkra (1248) - Ö Vallåkra(1166) - Ormatorp(1171)
- 1171 N Vallåkra(1248) - Ormatorp(1170) - Tjutebro(1169) - Ekeby(110)
- 1172 Bårslövs k:a(1368) - Bårslövs k:a(1351) - Bårslöv(1248) -Åsbyholm(1169)
- 1173 Cpl Ekeby(109, 110) - Ekeby(1236) - Haberga(1238) - Vilhelmsfält(1236) - Böketofta(109)
- 1174 Gödstorp(109) - Hässlunda(1169) - Boserup(1239)
- 1175 Hög(1137) - Karaby(1157) - V Karaby k:a(1177)
- 1176 Björnstorp(1144) - Lyckan(1157) - Dösjeholm(1177) - Dösjebro(104)
- 1177 Dösjeholm(1176) - V Karaby k:a(1175) - V Karaby prästgård(104) -Dagstorp(1178)
- 1178 Krångeltofta(1179) - Dagstorp(1177) - Dagstorp(1181) - Södervidinge(108) - St Harrie(1261)
- 1179 Dösjebro(104) - Krångeltofta(1178) - Annelöv(1184) - Annelöv(1186) - S Möinge(1195) - Brovalla(110)
- 1181 Dagstorp(1178) - Dagstorp(1182) - Trä(1183)
- 1182 Dagstorp k:a - Dagstorp(1181)
- 1183 Trä(1184) - Trä(1181) - Norrvidinge k:a(108)
- 1184 Saxtorp(110) - Annelöv(1179) - Trä(1187) - Trä(1183) - S Gissleberga(1188) - S Gissleberga(1190)
- 1186 Annelöv(1179) - Tostarp(1187)
- 1187 Trä(1184) - Tostarp(1188) - Tostarp(1186) - Billeberga(1195)
- 1188 Tostarp(1187) - S Gissleberga(1184)
- 1190 Norrvidinge(108) - S Gissleberga(1184) - Teckomatorp(1194) - Teckomatorp(17)
- 1194 Teckomatorp(1190) - N Skrävlinge(17, 1204)
- 1195 S Möinge(110) - S Möinge(1179) - Billeberga(1187) - Billeberga(1199) - Billeberga(17)

- 1196 Billeberga(1199) - Billeberga järnvägsstation
- 1198 Källs Nöbbelövs k:a(106) - Tirup(1208)
- 1199 N Möinge(110) - Billeberga(1196) - Billeberga(1195)
- 1200 Felestad(106) – Felestad(1208)
- Väg 106 Felestad – väg 1208 Felestad BK 2**
- 1201 Felestad(1200) - Felestads kyrka
- Väg 1200 Felestad - Felestads kyrka BK 2**
- 1204 N Skrävlinge(17, 1194) - Ö Karlsnäs(1206) - Torrlösa(1208)
- 1205 Reslöv(1274) – cpl Kvarngatan/Sibbarpsvägen(1207) – Marieholm(108)
- 1206 Ö Karlsnäs(1204) - Högestorp(108)
- 1207 Marieholm(1274) - cpl Kvarngatan/Sibbarpsvägen(1205) – cpl Marieholm(17)
- 1208 Billeberga(17) - Brinkagården(1210) - Tirup(1211) - Tirup(1198) - Felestad(1200) -Cpl Svalöv(106) - Torrlösa(1204) - Torrlösa k:a(1214) - Östraby (1218, 1215) - Bialitt(1219) - Bialitt(108, 1283)
- 1210 Brinkagården(1208) - Vipeslottet(1216) - Sireköpinge gård(1217) - Brödåkra(1221) - Halmstads k:a(1223) - Rapparp(1211) - Rapparp(1224) - Duveke(1225) - Möllarp(106)
- Björstorp 2090 meter norr om väg 1225 Duveke – väg 106 Möllarp BK 2**
- 1211 Tirup(1208) - Tarstad(1217, 1217) - Rapparp(1210)
- 1212 Kågeröd(106, 109) - Smedjebacken(1252) - Stenestad(1245) - Hörsgård(1816)
- 1214 Torrlösa k:a(1208) - Vittskövle(108)
- 1215 Östraby(1208, 1218) - Vistofta(108) - Högahus(1283)
- 1216 Tågarp(110) - Vipeslottet(1210)
- 1217 Tågarp(110) - Sireköpinge k:a(1220) - Sireköpinge gård(1210) - Tarstad(1211) -Svalövs k:a(106)
- 1218 Östraby(1208, 1215) - Knutstorp(109)
- 1219 Bialitt(1208) - Bjärnarp(109)
- 1220 Sireköpinge k:a(1217) - Norraby(1221)
- 1221 Rönnarp(110) - Norraby(1220) - Brödåkra(1210)
- 1223 Videröga(1167) - Halmstads k:a(1210)
- 1224 Rapparp(1210) - Bullstofta(1233) - Truedstorp(1232) - Truedstorp(1234) - Vilhelmsfält(1236)
- 1225 Duveke(1210) - Axelvold(106) - Knutstorp(109)
- 1228 Knutstorp(109) - Hallahus(1229) - Klåveröd(1252, 1823)
- 1229 Klintahus(109) - Hallahus(1228)

- 1230 Konga(109) - Konga(1230.01) - Röstånga(108)
- 1230.01 Konga(109) - Konga k:a
- 1231 Kågeröd(109) - Kågeröds jvstn
- 1232 Truedstorp(1224) - Kågeröd(109)
- 1233 Truedstorp(1167) - Bullstofta(1224)
- 1234 Skromberga gård(1167) - Truedstorp(1224)
- 1236 Ekeby(1173) - Skromberga(1167) - Vilhelmsfält(1224) - Vilhelmsfält(1173)
- 1238 Haberga(1173) - Rovegården(109)
- 1239 Gedsholm(109) - Boserup(1174) - Charlottenborg(1241) - Billesholm(110)
- 1241 Charlottenborg(1239) - St Mörshög(1242)
- 1242 Mörarp(1248) - St Mörshög(1243) - St Mörshög(1241) - St Mörshög(110) - Lunnahus(1385) – N Vram(1244)
- 1243 St Mörshög(1242) - Bjuv(110) - Bjuv(1385)
- 1244 S Vram(1385) - N Vram(1242) - N Vram(1245) - N Vram(1256) - Vrams Gunnarstorp (1808) - Vrams Gunnarstorp(1250) - Åstorp(1830) - Åstorp(1759)
- 1245 N Vram(1244) - Stenestad(1212)
- 1246 Mellersta Vägen i Bjuv(110, 1385)
- 1248 Säbyholm(1156, 1350) - tpl 26 Landskrona N(E6/E20) - Hilleshög (1356) - Vigård(1163) – S Vallåkra(1361) - Vallåkra(1170) - N Vallåkra(1171) - Fjärestad(1367) - Bårslöv(1172) - Bunketofta(109) - Mörarp(1169) - Mörarp(1370) - Mörarp(1242) - Bjäred(1383) – Cpl Bjuvstorp(110) - Bjuv(1385)

Genomfart: LANDSKRONA: Ringvägen - Helsingborgsvägen

- 1250 Ekebro(1759) - Gunnarstorps järnvägsstation(1255) - Vrams Gunnarstorp(1244)
- 1252 Smedjebacken(1212) - Klåveröd(1228, 1823)
- 1255 Bjuv(1385) - Gunnarstorp(1250)
- 1256 Bjuv(1385) - Norra Vram(1244)

Väg 1385 Bjuv – väg 1244 Norra Vram

BK 2

- 1261 Rinnebäck(104) - St Harrie(1178) - Hermanstorp(1273) - Virke(1272) - Virke(1262) - Remmarlöv(1271) - V Sallerup(1267) - Cpl Trehäradsvägen/Sallerupsvägen(1275)
- 1262 L Harrie(935) - L Harrie(104) - Virke(1261)
- 1263 Sveaborg(267) - Damstorp(1264)
- 1264 Viderup(104) - Vidarphus(1266) - Damstorp(1263)
- 1265 Tpl Ö Asmundtorp(17, 1278) - Cpl Eslöv Ö(113, 17)

Fordonshöjd: Vägport under järnvägen på Östergatan i Eslöv **3.5 m** (Förfart anvisad)

- 1266 Vidarpshus(1264) - Borlunda(113)
- 1267 Örtofta(104) - Sveaborg(1263) - V Sallerup(1261)
- 1268 Kristineberg(113) - Skarhult(1289)
- 1271 Remmarlöv(1261) - Trollenäs(1274) - Trollenäs(17) - V Strö(1271.01) - V Strö(1276)
- 1271.01 V Strö(1271) - V Strö(1276)
- 1272 Virke(1261) - Reslöv(1273) - Reslöv(1274)
- 1273 Hermanstorp(1261) - Reslöv(1272)
- 1274 Marieholm(108, 1207, 1205) – Reslöv(1276) - Reslöv(1272) – Trollenäs(1271)
- 1275 Eslöv(113, 1261, 1265, 113, 17)
- Genomfart: ESLÖV: Trehäradsvägen - Västerlånggatan -
Smålandsvägen**
- 1276 Reslövs(1274) - Ö Karaby(17) - Ö Karaby(1279) - V Strö(1271.01) - V Strö(1271) –
V Strö(1280) - Selarp(1278) -Bläshus(1281) - Öslöv(1282) - Öslöv(113)
- 1277 Trollenäs(17) - Trollenäs k:a
- 1278 Tpl Ö Asmundtorp(17, 1265) - Selarp(1276)
- 1279 Ö Karaby(1276) - Vittskövle(108)
- 1280 V Strö(1276) - Trolleholms slott(1282, 1283)
- 1281 Bläshus(1276) - Bosarp(113)
- 1282 Trolleholms slott(1280, 1283) - Öslöv(1276) - Öslöv(113) -Bosarp(1312) -
Rödaborg(1306) - Haga(1299)
- 1283 Trolleholms slott(1280, 1282) - Högahus(1215) - Hallsfarm(1285) - Bialitt(1283.01) -
Bialitt(108,1208)
- 1283.01 Bialitt(108) - Bialitt(1283)
- 1284 Hasslebro(113) - Gunnaröd(13)
- 1285 Hallsfarm(1283) - Rökahus(1286) - Billinge(13) - S Hultarp(1318) - S Hultarp(1319,
1866)
- 1286 Rökahus(1285) - Ask(108, 109)
- 1288 Skeglinge(113) - Södergård(1289)
- 1289 Cpl Flyinge(104, 959) - tpl 24 Roslöv(E22) - Södergård(1288) - Skarhult(1119) -
Skarhult(1268) - Skarhult(1297) -Kungshult(17)
- 1290 Tpl 25 Hurva(1119) - Tpl Hurva(E22) - Hurva(1293) - Hurva(1292) - Rolsberga(1123)
- 1291 Hurva(1293) - Hurva k:a
- 1292 Hurva(1290) - Trulstorp(1294) - Trulstorp(1297) - Pugerup(1295) - Brostorps
hållplats(17, 1300)
- 1293 Hundsäng(1119) - Hurva(1291) - Hurva(1290)

- 1294 Trulstorp(1292) - Gudmundtorp(23, 1295)
- 1295 Gudmundtorp(23, 1294) - Kråkarp(23) - Pugerup(1292)
- 1297 Skarhult(1289) - Ö Strö(1299) - Ö Strö(1298) - Trulstorp(1292)
- 1298 Ö Strö(1297) - Ö Strö k:a(1297)
- 1299 Ö Strö(1297) - Kungshult(17) - Haga(1282) - Stehag(1314) - Ormanäs(1316) - Ormanäs(1315) - Höör(Södergatan)
- 1300 Brostorps hållplats(17, 1292) - Munkarp(1301) - Staketehus(1314)
- 1301 Munkarp(1300) - Ekeborg(1314)
- 1304 Maglasäte by(13) - Maglasäte by(13)
- 1306 St Kastberga(17) - Rödaborg(1282) - Stehags järnvägsstation(1312)
- Fordonshöjd:** Vägport under järnvägen vid Stehag **3.0 m**
- 1307 Stehags järnvägsstation(1312) - Vedelsbäck(1314)
- 1310 Orup(1315) - Tassahuset(23)
- 1312 Bosarp(113) - Bosarp(1282) - Stehags jvstn(1306) - Stehags jvstn(1307) - Blegel(1314)
- 1314 Vrangelsborg(23) - Ekeborg(1301) - Staketehus(1300) - Stehag(1299) -Blegel(1312) - Vedelsbäck(1307) - Orrahus(113)
- 1315 Ormanäs(1299) - Nyby(23) - Orup(1310) - Sätöfta(1341)
- 1316 Ormanäs(1299) - Munkarp(1319) - Munkarp(13)
- 1317 Svensborg(13) - Rugerup(1318) - Hallaröd(1319)
- 1318 Rugerup(1317) - S Hultarp(1285)
- 1319 Munkarp(1316) - Munkarp(1319.01) - Munkarps k:a(13) - Hallaröd(1325, 1325.01) - Hallaröd(1317) - S Hultarp(1285, 1866)
- 1319.01 Munkarp(13) - Munkarp(1319)
- 1321 Höör(13) - Långstorp(1323)
- 1323 Höör(13) - Långstorp(1321) - Länghult(1325) - Ågerupsmölla(1324, 1865)
- 1324 Ågerupsmölla(1323, 1865) - N Rörum(1325) - Lindeholm(1326) - Sjunnerup(23)
- 1325 Hallaröd(1319, 1325.01) - Länghult(1323) - N Rörum(1324) - N Rörums k:a(1329) - Hjällaröd(1330) - Gripstorp(1913, 1908)
- 1325.01 Hallaröds k:a - Hallaröd(1319)
- 1326 Lindeholm(1324) - Planhuset(1328) - Åbarp(1338)
- 1328 Tjörnarps jvstn(1369) - Tjörnarp(1344) - Tjörnarp(1328.02) - Tjörnarp(1338) - Planhuset(1326)
- 1328.02 Tjörnarp(1328) - Tjörnarps k:a
- 1329 N Rörums k:a(1325) - Skudderup(1913, 1900)

- 1330 Hjällaröd(1325) - Tommaholma(1913)
- 1334 Bosjökloster(23) - Bosjökloster k:a
- 1335 Hörby(1134) - tpl 30 Hörby(E22) - Hörby(1336) - Hästäng(1337) - Hästäng(1339) - S Rörum(1342) - S Rörum(1347) - S Rörum(1340) - Kvesarum(1976) - Höör(23)
- 1336 Hörby(1335) - Slagtofta(1337)
- 1337 Hästäng(1335) - Slagtofta(1336) - Tpl Hörby N(E22, 1086)
- 1338 Tjörnarp(1328) - Åbarp(1326) - Vannaröd(1908)
- 1339 Fulltofta(1341) - Fulltofta(13) - Hästäng(1335)
- 1340 Ludvigsborg(1341) - Ludvigsborg(1340.01) - Ludvigsborg(13) - S Rörum(1335)
- 1340.01 Ludvigsborg(1341) - Ludvigsborg(1340)
- 1341 Osbyholm(1134) - Fulltofta(1341.01) - Fulltofta(1339) - Ludvigsborg(1340.01) - Ludvigsborg(1340) -Ljungstorp(1346) - Sättofta(1315) - Cpl Höör S(23)
- 1342 Ekeröd N(1090, 1343) - S Rörum(1335)
- 1343 Ekeröd N(1090, 1342) - Gunnarp(1355) - Hagstad(1345) - Sjörup(1979)
- 1344 Tjörnarp(1328) - Sösdala(1908, 1905)
- 1345 Hagstad(1343) - Funderset(1347, 1978)
- 1346 Ljungstorp(1341) - Sövröd(13)
- 1347 S Rörum(1335) - S Rörum(1355) - Funderset(1345, 1978)
- 1350 Säbyholm(1156, 1248) - Glumslöv(1356) - Glumslöv(1357) - Glumslöv(1359) - Glumslöv(1359.01) - Cpl Skontorp(1360) - Dalhäll(1361) - Råå(1370) - Helsingborg(E4)
- 1351 Bårslövs skola(1172) - Tullstorp(109)
- 1352 Välluv(1370, 1371, 1376)
- Genomfart:** Välluvsvägen
- Särskilda föreskrifter:** Begränsad totalvikt. Se under IV
- 1355 S Rörum(1347) - Gunnarp(1343)
- 1356 Glumslöv(1350) - Hilleshög(1248)
- Fordonshöjd:** Vägport under E6/E20 vid Glumslöv **4.0 m**
- 1357 Glumslöv(1350) - Ålabodarna
- 1359 Glumslöv(1350) - Glumslöv(1359.01) - Kvistofta(1163) - Kvistofta(1361)
- 1359.01 Glumslöv(1350) - Glumslöv(1359)
- 1360 Cpl Skontorp(1350) - tpl 27 Rydebäck(E6/E20)

- 1361 Dalhäll(1350) - Husmarken(1362) - Kvistofta(1359) - S Vallåkra(1248)
- Fordonshöjd:** Vägport under E6/E20 vid Dalhäll **4.1 m**
- 1362 Husmarken(1361) - Gantofta(1367) - Bårslövs k:a(1368)
- 1366 S Raus(1370) - cpl Ättekulla(111)
- Genomfart:** Österleden
- 1367 Gantofta(1362) - Västergård(1368) - Fjärestad(1248)
- 1368 Västergård(1367) - Bårslövs k:a(1362) - Bårslövs k:a(1172)
- 1369 Spångahus(23, 1975) - Tjörnarps jvstn(1328) - Gunnarp(23)
- 1370 Råå(1350) - S Raus(1366) - cpl Bårslöv(109) - Välluv(1352) - Välluv(1376) - Ekeberga(1377) - Hjortshög(1381) - Rosenlund(1376) - Mörarp (1248)
- 1371 Bårslövs k:a(1172) - tpl Välluv(109) - Välluv(1352)
- 1372 Söndregård(109) - Påarp(1376)
- 1376 Välluv(1370) - Välluv(1352) - Påarp(1377) - Påarp(1372) - Rosenlund(1370)
- 1377 Påarp(1376) - Ekeberga(1370)
- 1379 cpl Väla(E4.23) - cpl Väla N(1387) - cpl Väla O(1387) - Djurhagshus(1401) - Holk(1380) - Dalhem(1390) - Dalhem(1384) - tpl 65 Hyllinge(E4, 110)
- 1380 Annahem(1387) - Rökille(1373) - tpl 29 Vasatorp(E 4, E 6, E 20) - Stockahus(1381) - Kropp(1383) - Holk(1379)
- 1381 Stockahus(1380) - Hjortshög(1370)
- 1383 Kropps k:a - Kropp(1380) - Västraby(1384) - Västraby(1384.01) - Bjäred(1248)
- 1384 Västraby(1383) - Västraby(1384.01) - Dalhem(1379)
- Fordonshöjd:** Vägport under E4 S Dalhem **3.9 m**
- 1384.01 Västraby(1383) - Västraby(1384)
- 1385 Hyllinge(1757) - Brogård(107) - Bjuv(1248) - Bjuv(1255) - Bjuv(1246) - Bjuv(1256) - Bjuv(1243) - Lunnahus(1242) - S Vram(1244) - Billesholm(109)
- 1386 cpl Maria Station - tpl Mariastaden(111) - tpl Allerum(111) - Allerum(1397) - Allerum(1387) - Hjälmshult(1398) - Karlsfält(1409) - Karlsfält(1399) - Rydsbo(1418) - Västerbo(1414) - Mjöhult(1425) - Mjöhult(1424) - Hulta(1423) - Gunnestorp(1433) - Tunneberga(112, 1413)
- 1387 Helsingborg(Filborna)(111) - Annehem(1380) - cpl Väla N(1379) - cpl Väla O(1379) - Ödåkra(1390) - Allerum(1386)
- 1390 Ödåkra(1387) - Fleninge(1401) - tpl 31 Fleninge(E6) - Dalhem(1379)
- 1392 Helsingborg(Hälsövägen) - Laröd(1394)
- 1394 Laröd(111) - Laröd(1392) - Kulla Gunnarstorp(1395)
- 1395 Kulla Gunnarstorp(111) - Kulla Gunnarstorp(1394) - Kristinelund(111)
- 1397 Allerum(1386) - Döshult(1408) - Vikens fure(111)

- 1398 Hjälmskult(1386) - Rydsfält(1399)
- 1399 Kattarps k:a(1407) - Kattarps järnvägsstation(1400) - Rydsfält(1398) - Karlsfält(1386)
- 1400 Kattarps järnvägsstation(1399) - Kattarp(1407)
- 1401 Djurhagshus(1379) - Fleninge(1390) - Hasslarp(1766) - Hasslarp(1407, 1758)
- 1407 Hasslarp(1401,1758) - Kattarps k:a(1399) - Kattarp(1400) - Rögle(1428) - Välinge(1768) - Vegeholm(112)
- 1408 Döshult(1397) - Klappe(1409)
- 1409 Viken(1410) - Viken(1412) – Nyhem(111) - Klappe(1408) - Klappe(1415) - Karlsfält(1386)
- 1410 Vikens fure – Viken(1410.01) - Viken(1409)
- 1410.01 Viken(1410) – Cpl Kullaporten(1412, 111)
- 1411 Cpl Bamserondellen(1412) – tpl Stubbarp(111) - Gödstorp(1414) -Gödstorp(1419) - Äsperöd(1421) -Hustofta(1422) - Bräcke(1418) - Ornakärr(112)
- 1412 Cpl Kullaporten(111, 1410.01) – Viken(1409) – cpl Bamserondellen(1411) – cpl Lerbergsrodellen(111, 1417)
- 1413 Tunneberga(1386, 112) - Tunneberga(1426)
- 1414 Gödstorp(1411) - Sörgården(1415) - Tappeshus(1418) - Västerbo(1386)
- 1415 Klappe(1409) - Sörgården(1414)
- 1417 Cpl Lerbergsrondellen(111, 1412) - Höganäs(111)
- 1418 Rydsbo(1386) - Tappeshus(1414) - Ingelstråde(1420) - Ingelstråde(1419) - Ingelstråde(1423) - Bräcke(1411) -Väsby(1422)
- 1419 Gödstorp(1411) - Ingelstråde(1418)
- 1420 Ingelstråde(1418) - Ingelstråde(1423)
- 1421 Höganäs(111) - Äsperöd(1411)
- 1422 Höganäs(111) - Plöninge(1435) - Väsby(1437) - Cpl Väsbyrondellen(112) - Väsby(1418) - Hustofta(1411)
- 1423 Ingelstråde(1418) - Ingelstråde(1420) - Hulta(1386)
- 1424 Mjöhults(1386) - Mjöhult(1425) - Rögle(1428)
- 1425 Mjöhult(1386) - Mjöhult(1424)
- 1426 Jonstorp(1451) - Jonstorp(1440) - Jonstorp(1439) - Tunnebergabro(1413) - Farhult(1426.01) - Farhult(1433) - Farhult(1447) -Utvälinge(1428, 1785)
- 1426.01 Farhult(112) - Farhult(1426)
- 1428 Rögle(1407) - Rögle(1424) - Tånga(112) - Utvälinge(1426, 1785)
- 1433 Gunnarstorp(1386) - St Snörröd(112) - Farhult(1426)
- 1435 Höganäs(112) - Plöninge(1422)

- 1436 Väsby(1422) - Väsby(1437) - Kullenbergstorp(1442) - Smedstorp(1444)
- 1437 Väsby(1436) - Glimminge(1438) - Balja(1442) - Södåkra(1441)
- 1438 Glimminge(1437) - Jonstorp(1451)
- 1439 Jonstorp(1451) - Jonstorp(1426)
- 1440 Jonstorp(1451) - Jonstorps k:a - Jonstorp(1426)
- 1441 Jonstorp(1451) - Södåkra(1437) - Fjälastorp(1451)
- 1442 Kullenbergstorp(1436) - Balja(1437)
- 1443 Svanshall(1451) - Svanshall
- 1444 Nyhamnsläge(111) - Smedstorp(1436) - Brunnby k:a(1451)
- 1446 Krapperup(111) - Lerhamn
- 1447 Farhult(1426) - Farhult
- 1448 Brunnby(1451) - Arild(Hamnplan)

Fordonslängd: Mellan Lundgrens backe och hamnen i Arild, största fordonslängd **15 m**

- 1451 Jonstorp(112) - Jonstorp(1439) - Jonstrop(1438) - Jonstrp(1440) - Jonstorp(1441) - Jonstorp(1426) - Svanshall(1443) - Fjälastorp(1441) -Brunnby(1448) - Brunnby k:a(1444) - Krapperup(111) - Kullens fyr
- 1500 Mälarhusen(1022, 1510) - Sandbystrand(1511) - Borrbystrand(1513) - Kyl(1514) - Kyl(1512.01) - Skillinge(1520) - Skillinge(1516) - cpl Skillinge(1517) - Askegården(1524) - Brantevik(1518) - Nygård(1519) - Annelund(1501) - cpl Ribbingsberg(9, 11)
- 1501 Sandby(1017, 1511) - Borrby(1512) - Borrby(1003) - Borrby(1527) - Borrby(1528) - Blågård(1513) - Ö Hoby(1515) - Ö Hoby(1531) - Ö Hoby(1531.01) - Kvarnby(1517) - Gislöv(1524,1518) - Gislöv(1535) - Simris(1519) - Simris(1536) - Simris(1537) - Annelund(1500)
- 1510 Mälarhusen(1500) - Mälarhusens strandbad
- 1511 Sandby(1501) - Sandbystrand(1500)
- 1512 Borrby(1501) - Kovångsgården(1513) - Kylsgård(1512.01) - Örnahusen(1515) - Skillinge(1520)
- 1512.01 Kylsgård(1512) - Kyl(1500)
- 1513 Blågård(1501) - Kovångsgården(1512) - Borrbystrand(1500) - Borrby strandbad
- 1514 Kyl(1500) - Kyls strandbad
- 1515 Ö Hoby(1501) - Örnahusen(1512)
- 1516 Skillinge(1500) – Skillinge
- 1517 Kvarnby(1501) - Skillinge(1520) - cpl Skillinge(1500)
- 1518 Gislöv(1501, 1524) - Brantevik(1500)

- 1519 Nygård(1500) - Simris(1501)
- 1520 Skillinge(1517) - Skillinge(1512) - Skillinge(1500)
- 1524 Askegården(1500) - Gislöv(1501, 1518)
- 1527 Borrby(1501) - Hammenhög(1530)
- 1528 Borrby(1501) - Vallby(1529) - Vallby(1530)
- 1529 Vallby(1528) - Vallby(1530)
- 1530 Hammenhög(9) - Hammenhög(1527) - Vallby(1528) - Vallby(1529) - Glimminge(1531)
- 1531 Ö Hoby(1501) - Ö Hoby(1531.01) - Glimminge(1530) - Glimminge(1531.02) – Bolshögs k:a(1534) - Vranarp(9) - Ö Tommarps k:a(11, 1580.01)
- 1531.01 Ö Hoby(1501) - Kvarnby(1531)
- 1531.02 Glimminge(1530) - Glimingehus
- 1534 Bolshögs k:a(1531) - Gnalöv(1535)
- 1535 Gislöv(1501) - Gnalöv(1534) - Gnalöv(1536) - Åkeslund(9)
- 1536 Gnalöv(1535) - Simris(1501)
- 1537 Simris(1501) - Simris(9, 11) - Simrisholm(1583) - Simrisholm(9)
- 1538 Tosterup(992, 1540) - Tosterup(1541) - Svenstorp(1012) - Övraby(1542)
- 1540 Tosterup(992, 1538) - Bollerup(1545)
- 1541 Tosterup(1538) - Bollerup(1545)
- 1542 Lassagården(19, 993) - Övraby(1538) - Övraby(1542.01) - Nedrabytorp(1544) - Toarp(1545)
- 1542.01 Övraby(1542) - Övraby k:a
- 1543 Allevad(999) - Allevad(19)
- 1544 Nedrabytorp(1542) - Tomelilla(11)

Genomfart: TOMELILLA: Adelsbergsvägen, Adelgatan

- 1545 Tomelilla(11) - Ullstorp(1545.02) - Toarp(1542) - Galgamöllan(1547) - Bollerup(1541) - Bollerup(1540) - Bollerup(1545.01) - Hannas k:a(9)
- 1545.01 Bollrup(1545) - Bollerups k:a
- 1545.02 Ullstorp(1545) - Ullstorps k:a
- 1547 Galgamöllan(1545) - Kverrestads k:a(1548) - Lunnarp(11)
- 1548 Kverrestads k:a(1547) - Ö Ingelstads k:a(1549)
- 1549 Åkesfarm(9) - Ö Ingelstads k:a(1551) - Ö Ingelstads k:a(1548) - N Tjustorp(1550)
- 1550 Hammenhög(9) - Hammenhög(1554) - S Tjustorp(1551) - N Tjustorp(1549) - Smedstorps jvstn(1553) - Smedstorp(11) - Listarum(1570) - cpl St Olof(1587) - Grevlunda(1597) - Grevlunda(1572) - Vitaby(1594) - Ravlundabro(1593) - Ravlunda(1593.01) - Ravlunda(9)

- 1551 Ö Ingelstads k:a(1549) - S Tjustorp(1550) - Ö Herrestad(1554)
- 1553 Smedstorps jvstn(1550) - Gårdlösa(11)
- 1554 Hammenhög(1550) - Ö Herrestad(1551) - Ö Herrestad(1555) - Gärsnäs(1554.01) - cpl Gärsnäs(11)
- 1554.01 Gärsnäs(1554) - Gärsnäs(11)
- 1555 Ö Herrestad(1554) - Tågarp(11)
- 1558 Trydeeke(11) - Tryde(1560) - Tryde(1558.01) - Trydegård(19, 1027)
- 1560 Tryde(1558) - Sälshög(1561) - Appeltorp(1560.01) - Appeltorp(1563, 1565)
- 1560.01 Appeltorp(1560) - Appeltorp(1563)
- 1561 Benestad(19) - Tomelilla(11) - Tomelilla(1544) - Tomelilla(11) - Sälshög(1560) - Everöd(1564) - Everöd(19)
- Gemensam med väg 11 delen Västergatan(11) - Ö Utfartsvägen(11) i Tomelilla
- Genomfart: TOMELILLA:** Ystadsvägen, Västergatan, Östra Utfartsvägen
- Särskilda föreskrifter:** Förbud mot transport av farligt gods. Se under V Tomelilla kommun
- 1562 Ramsåsa(11) - Ramsåsa(11)
- 1563 Lunnarp(11) - Appeltorp(1560.01) - Appeltorp(1560, 1565) - Romshus(19)
- 1564 Everöd(1561) - Everöd(19)
- 1565 Appeltorp(1560, 1563) - Spjutstorp(1565.01) - Onslunda(1565.02) - Onslunda(1570)
- 1565.01 Spjutstorp (1565) - Spjutstorps k:a
- 1565.02 Onslunda(1565) - Onslunda(1570)
- 1568 Tranås(19) - Tranås(1570) - Tranås(1568.01) - Tranås(19)
- 1568.01 Tranås(1568)- Tranås k:a
- 1570 Äsperöd(1026, 1027) - Äsperöd(1033) - Tranås(1568) - Tranås(19) - Onslunda(1565) - Onslunda(1565.02) - Onslunda(1572) - Listarum(1550) - Lövkullen(1579) - Stiby(11)
- 1572 Onslunda(1570) - Ekeröd(1587) - Grevlunda(1550)
- 1573 Rörum(9) - Rörum(1575) - Rörum(9)
- 1574 Stiby(11) - Stiby k:a(11)
- 1575 Stiby(11) - Virrestad(1577) - Ö Vemmerlov(1579) - Gylleboda(1576) - Rörum(1573)
- 1576 Gylleboda(1575) - Gyllebo
- 1577 Virrestad(1575) - Tullhög(1579)
- 1578 Baskemölla(1584) - Baskemölla(1578.01) - Baskemölla(1584)
- 1578.01 Baskemölla(1578) - Baskemölla fiskehamn

- 1579 Ö Tommarp(1580) - Tullhög(1577) - Karlaby(1581) - Ö Vemmerlöv (1579.01) - Ö Vemmerlöv(1575) -Lövkullen(1570)
- 1579.01 Ö Vemmerlöv(1579) - Ö Vemmerlövs k:a
- 1580 Tågarp(11) - Ö Tommarp(1579) - Ö Tommarp(1580.01) - Gladsax(1582)
- Väg 11 Tågarp – väg 1579 Östra Tommarp** **BK2**
- 1580.01 Ö Tommarp k:a(11, 1531) - Ö Tommarp(1580)
- 1581 Karlaby(1579) - Gladsax(1582)
- 1582 Järrestad(9, 11) - Gladsax(1580) - Gladsax(1581) - Gladsax k:a(1583) - Baskemölla(1584)
- 1583 Hamnabro(1537) - Gladsax k:a(1582)
- 1584 Baskemölla(9) - Baskemölla(1578) - Baskemölla(1582) - Baskemölla(1578) - Tjörnedala(9)
- 1585 Viks fiskeläger(9) -Vik(1585.01) - Viks fiskeläger(9)
- 1585.01 Vik(1585) - Viks fiskehamn
- 1586 Ry(1030, 1591) - Fågeltofta(19)
- 1587 Fågeltofta(19) - Ekeröd(1572) - Sankt Olof(1550) - Raskarum(1596) - Rörum(9)
- 1588 Bondrum(19) - Bondrum(19)
- 1589 Sillaröd(1603, 1049) - Sillaröd(1035) - Andrarum(1591) - Christinehof(1605) - Kullstorp(1607.01) - Kullstorp(1607) - Eljaröds k:a(1592) - Eljaröd(19)
- 1591 Ry(1030, 1586) - Andrarum(1589)
- 1592 Nyhem(19) - Eljaröds k:a(1589)
- 1593 Ravlundabro(1550) - Ravlunda(1593.01) - Ravlunda k:a(9)
- 1593.01 Ravlunda(1593) - Ravlunda(1550)
- 1594 Eljaröd(19) - Vitaby(1550) - Vitemölla(9)
- Fordonshöjd:** Vägport under järnvägen vid Vitaby **3.4 m**
- 1596 Raskarum(1587) - S Mellby(1597) - S Mellby(1599) - S Mellby(9)
- 1597 Grevlunda(1550) - S Mellby(1596)
- 1598 Svabesholm(1606) – Svabesholm(1598.01) - Skogsdala(9, 1613)
- 1598.01 S Mellby(9) – Svabesholm(1598)
- 1599 S Mellby(9) - S Mellby(1599.01) - S Mellby(1596)
- 1599.01 S Mellby(1599) - S Mellby k:a
- 1600 Kivik(9) - Kivik(1601) - Kivik(1602)
- 1601 Kivik(9) - Kivik(1600) - Äsperöd(1613) - Karakås
- 1602 Vitemölla(9) - Kivik(1600)

- 1603 Sillaröd(1049, 1589) - Illstorp(1604)
- 1604 Björnastad(1057, 1608) - Illstorp(1603) - Traneboda(1605)
- 1605 Christinehof(1589) - Traneboda(1604) - Blästorp(1680) - Agusa(1608)
- 1606 Tångdala(9) - Svabesholm(1598) - Stenshuvud
- 1607 Kullstorp(1589) - Kullstorp(1607.01) - Bertilstorp(1680) - Brösarp(9, 19)
- 1607.01 Kullstorp(1589) - Kullstorp(1607)
- 1608 Björnastad(1057, 1604) - Agusa(1605) - Hörröd(1609) - Hörröds k:a(1610)
- 1609 Hörröd(1608) - Hörröd(1610)
- 1610 Stensma(1080, 1081) - M Huaröd(1619.02) - M Huaröd(1619.01) - S Huaröd(1619) – S Huaröd(1619, 1065) - Tolseröd(1623) - Gaddaröd(1058, 1616) - Hörröd(1609) – Hörröds k:a(1608) - Hörröds k:a(1612) - Torparbron(19)
- 1611 Brösarp(19) - Brösarps jvstn
- 1612 Hörröds k:a(1610) - Lillehem(1617) - tpl Maglehem(19) - Maglehem(1614, 1614.02)
- 1613 Skogsdala(9, 1598) - Äsperöd(1601)
- 1614 Brostorp(19) - Maglehem(1612, 1614.02) - Maglehem(1614.02) - Olseröd(19)
- 1614.02 Maglehem(1614, 1612) - Maglehem(1614)
- 1616 Gaddaröd(1058, 1610) - Degeberga(19)
- 1617 Lillehem(1612) - Saxamöllan(19)
- 1619 S Huaröd(1610, 1065) - M Huaröd(1619.01) - N Huaröd(1619.02) - Ö Sönnarslöv(1624)
- 1619.01 M Huaröd(1610) - M Huaröd(1610)
- 1619.02 M Huaröd(1610) - N Huaröd(1619)
- 1623 Tolseröd(1610) - Degeberga(1624)
- 1624 Degeberga(19) - Degeberga(1623) - Borrestad(1627) - Ö Sönnarslöv(1631) - Ö Sönnarslöv(1619) - Ö Sönnarslöv(1638) - Maltesholm(1637) - V Vrams k:a(1671) - V Vrams k:a(E22, 1998)
- 1625 Österlia(19) - Vittskövle slott(1626)
- 1626 Degeberga k:a(19) - Vittskövle slott(1627) - Vittskövle slott(1625) - Vittskövle(1628) - Sjögård(1631)
- 1627 Borrestad(1624) - Jägarehuset(19) - Vittskövle slott(1626)
- 1628 Vittskövle(1626) - Lyngby(1631)
- 1629 Åhuskärr(118) - Åhuskärr(118)
- 1630 Yngsjö(118, 1650) - Yngsjö(1630.01) - Yngsjö(118)
- 1630.01 Yngsjö(1630) - Helge å

- 1631 Ö Sönnarslöv(1624) - Everöd(19) - Lyngby(1632) - Lyngby(1628) - Lyngby(1643) - Sjögård(1626) - Sjögård(1650) - Ripa(1652) - Transval(118)
- 1632 Lyngby(1631) - Gringelstad(1640) - Ugerups säteri(1644) - Ugerups säteri(1646) - Ugerups säteri(1653) - Åsums boställe(1640)
- 1633 Kristianstads flygplats(19) - Kristianstads flygplats
- 1637 Maltesholm(1624) - Kristinelund(1637.01) - Kristinelund(1638)
- 1637.01 Kristinelund(1637) - Kristinelund(1638)
- 1638 Ö Sönnarslöv(1624) - Kristinelund(1637) - Kristinelund(1637.01) - Hommentorp(1639) - Ö Vrams k:a(1642)
- 1639 Hommentorp(1638) - Lyngsjö(19)
- 1640 Lyngsjö k:a - Lyngsjö(19) - Gringelstad(1632) - Köpinge(1640.02) - Köpinge(1643) - Köpinge(1645) -cpl Köpinge(1646) -Åsums boställe(1632) - N Åsums k:a(1655) - N Åsum k:a(1648)
- 1640.02 Köpinge(1640) - Köpinge k:a
- 1642 Tollarp(E22, 1990) - Ö Vrams k:a(1638) - Marielund(E22)
- 1643 Lyngby(1631) - Köpinge(1640)
- 1644 Nöbbelöv(19, E22, 1999) - Ugerups säteri(1632)
- 1645 Köpinge(1640) - Köpinge(1646)
- 1646 Ugerups säteri(1632) - Köpinge(1645) - cpl Köpinge(1640) - Hovby(1648)
- 1647 N Åsum(1655) - N Åsum(1648)
- 1648 Cpl Åhus N(118) - Hornagården(1652) - Hovby(1646) - N Åsums k:a(1640) - N Åsum(1647) - N Åsum(1657) - tpl 38 Vilan(E22) - Vilan(2057) - Näsby(2056)

Genomfart: KRISTIANSTAD: Åsumsvägen, Allègatan, Härlövsängaleden

Särskilda

föreskrifter: Förbud mot transport av farligt gods. Se under V. Kristianstads kommun

- 1650 Sjögård(1631) - Yngsjö(118, 1630)
- 1652 Ripa(1631) - Hornagården(1648) - Horna(118)
- 1653 Ugerups säteri(1632) - Vä(1655)
- 1655 Rambro(19, E22) - Vä(1653) - Vä(2000) - Vä(2014) - Vä(2019) - tpl 36 Vä(E22, 19) - N Åsum(1647) - N Åsums k:a(1640)
- 1657 Åsumtorp(1648) - Slättäng(2016) - Slättäng(2057)

Särskilda

föreskrifter: Förbud mot transport av farligt gods. Se under V. Kristianstads kommun

- 1658 Kristianstad(Hammarspyntsvägen) - Hammar(1659)

- 1659 Rosendal(118) - Viby(1659.02) - Viby(1659.02) - Viby(2073) - Håslöv(1659.01) - Hammar(1658) - Hammar(118)
- 1659.01 Håslöv(1659) - Håslöv(118)
- 1659.02 Viby(1659) - Viby(1659)
- 1662 Rinkaby(118) - Vanneberga(1667) - Vanneberga(1667) - Vanneberga(1668) -Trolle Ljungby slott(1669) -Drottningtorp(E22)
- 1665 Rinkaby(118) - Legeved(1666) - Klockaregården - Olsgård(2073)
- 1666 Legeved(1665) - Nymö(1667)
- 1667 Bäckaskog(E22, 2066) - Nymö(1666) - Vanneberga(1662) - Vanneberga(1668) – Landön
- 1668 Vanneberga(1667) - Vanneberga(1662)
- 1669 Trolle Ljungby slott(1662) - Ö Ljungby(1670) - Nymölla(2083)
- 1670 Ö Ljungby(1669) - Gualöv(2080) - Gualöv(2079)
- 1671 V Vram(1992, E22) - V Vram(1082) - V Vram k:a(1624)
- 1680 Blästorps(1605) - Bertilstorps(1607)
- 1690 Baldringtorps(993) - Ödemarksgården(19)
- 1700 Greve k:a(105) - Greve k:a(1724) - Ängelsbäck(1726) - Ängelsbäck(1708) - Killebäckstorps(1726,1727) - Glimminge(1732) - Möllhult(1737) - Mäsinge(1733, 1742) - Slättaröd(1737) - Broddarp(1738) - Torekovs k:a(105, 115)
- 1701 cpl Rebbelberga N(1710) - Åkersholm(1703) - Månstorp(1790) -Toftakulla(1702) - cpl Borrstorp(105) - Margretetorp(1723) - tpl 38 Hallandsås(E6/E20) - tpl Hallandsås(1754) - Tvehöga(1753) - Ö Karup(1756)
- 1702 Toftakulla(1701) - Ängelholms flygplats
- 1703 Ärrarp(1710) - Åkersholm(1701)
- 1707 Övragård(1708) - Björkhagen(1706) - Magnarp(1705) - Sandgården(1711) -Vejby(1708) - St Hult(1715) - V Ljungby(1716)
- 1708 Barkåkra k:a(1710) - Övragård(1707) - Vejby(1712) - Vejby(1707) - Vejbystrand(1711) – St Hult(1714) - St Hult(1715) - Ljungby(1716) - Ljungby(1717) - Slammarp(1719) - Månsagård(1722) -Lyngåkra(1719) - Segelstorp(1724) - Ängelsbäck(1726) - Ängelsbäck(1700)
- 1709 Ängeltofta(1710) - St Borrstorp(105)
- 1710 Cpl Rebbelberga V(13, 107) - cpl Rebbelberga N(1701) - Ärrarp(1703) - Barkåkra(1704) -Barkåkra k:a(1708) - Ängeltofta(1709) - Vantinge(1712) - cpl Vantinge(105) - Vantinge(1713) - Karstorp(1721) - Flickebäck(1718) - Förslöv(1720) - Förslövs k:a(1722) - Förslövs k:a(1723) - Killeröd(1730) - cpl Greve(105)
- 1712 Vejby(1708) - Vantinge(1710)
- 1713 Vantinge(1710) - Margretetorp(1723)
- 1714 St Hults strand - St Hult(1708)
- 1715 St Hult(1708) - St Hult(1707)

- 1716 Ljungby(1708) - Ljungby(1707) - Viarp(105)
- 1717 Ljungby(1708) - Viarp(1719) - Förslöv jvstn(1720) -Förslöv(1722)
- 1718 Flickebäck(1710) - Förslöv jvstn(1720)
- 1719 Viarp(1717) - Slammarp(1719.01) - Slammarp(1708) - Lyngåkra(1708)
- 1719.01 Slammarp(1719) - Slammarp(105)
- 1720 Förslöv jvstn(1717) - Förslöv jvstn(1718) - Förslöv(1710)
- 1721 Vejby(105) - Karstorp(1710)
- 1722 Månsagård(1708) - Vistorp(1722.01) - Förslöv(1717) - Förslövs k:a(1710)
- 1722.01 Vistorp(1722) - Vistorp(105)
- 1723 Tpl 37 Hjärnarp(E 6/E 20, 105) - Hjärnarp(1794) - Margretetorp(1701) - Margretetorp(1713) - Förslövs k:a(1710)
- 1724 Segelstorp(1708) - Grevie k:a(1700) - Kvinnaböske(105)
- 1726 Ängelsbäck(1700) - Ängelsbäck(1708) - Ängelsbäcksstrand(1726.01) - Killebäckstorp(1700, 1727)
- 1726.01 Ängelsbäcksstrand(1726) – Ängelsbäcksstrand
- 1727 Killebäckstorp(1700, 1726) - Hålarp(105) - Grevie(1727.01) - L Nötte(1730)
- 1727.01 Grevie(105) - Grevie(1727)
- 1729 Grevie k:a(105) - Krogstorp(1730)
- 1730 Killeröd(1710) - Krogstorp(1729) - L Nötte(1727) - Båstad(1743) -Båstad(1746) - Båstad(115)
- Särskilda föreskrifter:**Förbud mot transport av farligt gods. Se under V
Båstad
- 1732 Glimminge plantering - Glimminge(1700) - Lillaryd(1733)
- 1733 Mäsinge(1700, 1742) - Lillaryd(1732) - V Karup(1733.01) - V Karup(105)
- 1733.01 V Karup(1733) - V Karup(105)
- 1735 Rammsjöstrand - Rammsjö(1737)
- 1736 Burensvik - Slättaröd(1737)
- 1737 Möllhult(1700) - Rammsjö(1735) - Slättaröd(1736) - Slättaröd(1700)
- 1738 Broddarp(1700) - Kallinge(1739) - Ängalag(105, 115)
- 1739 Kallinge(1738) - Påarp(1742)
- 1741 cpl Hemmeslövsstrand(115) – Hallands länsgräns
- 1742 Mäsinge(1700, 1733) - Påarp(1739) - Sönnerstorp(105)

- 1743 Båstad(1730) - Båstad(115)
- 1744 Svenstorp(105, 115) - Ingelstorp(1745) - Segeltorp(1750) - Segeltorp(1749) - Hovs hallar
- 1745 Ingelstorp(1744) - Ripagården
- 1746 V Karup(1747) - Båstad(1730)
- 1747 V Karup(105) - V Karup(1746) - Boarp(115)
- 1748 Svenstad(115) - Kattvik(1749)
- 1749 cpl Båstad(115) - Kattvik(1748) - Segelstorp(1744)
- 1750 Hov(115) - Segelstorp(1744)
- 1751 Båstad(115) - Båstad(115)
- 1752 Båstad(115) - Hemmeslövsstrand
- 1753 Tvehöga(1701) - Tvehöga(1753.01) – Lya
- 1753.01 Tvehöga(1753) - Ö Karup(1756)
- 1754 Tpl Hallandsås(1701) - tpl 38 Hallandsås(E6/E20) - Hallands länsgräns
- 1755 Ö Karup(115) - Hallands länsgränser
- 1756 Cpl Hemmeslöv(115) - Ö Karup(1753.01) - Ö Karup(1701) - Ö Karup(115)
- Fordonshöjd:** Vägport under E6/E20 i Ö Karup **3.8 m**
- 1757 Cpl Hyllinge(110, E4) - cpl Ådalsvägen(1762) - Hyllinge(1385) - Ekebro(107)
- 1758 Hasslarp(1401, 1407) - Strövelstorp(1768) - Strövelstrop(1769) - Strövelstorp(107)
- 1759 Ekebro(107) - Ekebro(1250) - cpl Rosenhill(1764) - Åstorp(2615) - Åstorp(1830) - Åstorp(1244) - Kärreberga(21)
- Genomfart:** **ÅSTORP:** Malmövägen, V Vägen, Ö Vägen
- Fordonshöjd:** Vägport under järnvägen i Åstorp **3.8 m** (förbifart anvisad)
- Särskilda föreskrifter:** Förbud mot transport av farligt gods. Se under V. Åstorps kommun
- 1762 cpl Ådalsvägen(1757) - L Hyllinge(1766) - V Broby(107)
- 1763 V Broby(107) - V Broby(1763.01) - Nyvång(1764)
- 1763.01 V Broby(1763) - V Broby k:a
- 1764 Ormastorp(107) - Nyvång(1763) - tpl 66 Nyvång(E4) - cpl Rosenhill(1759)
- 1766 Hasslarp(1401) - L Hyllinge(1762)
- 1768 Strövelstorp(1758) - Välinge(1407)
- 1769 Strövelstorp(1758) - Häggarp(107) - Åkersminne(1770)

- 1770 Kassagården(107) - Åkersminne(1769) - Ausås k:a(1771) - Ausås(1773) - Humlarp(112) - Grytevad(1830)
- 1771 Ausås k:a(1770) - Möllebo(112) - Spannarps(1776) - Höjatorp(1779) - Höja(1780, 1783)
- 1772 Heagård(112) - Björnekulla hed(1830)
- 1773 Ausås(1770) - Gamlegård(112) - Spannarps jvstn(1776) - Starby(1778) - Starby k:a(1780)
- 1776 Spannarps(1771) - Spannarps jvstn(1777) - Spannarps jvstn(1773)
- 1777 Spannarps jvstn(1776) - Mardal(1780)
- 1778 Starby(1773) - Billestorp(1780)
- 1779 Höjatorp(1771) - Solhäll(1780)
- 1780 Kvidinge(1815) - Tranarp(1830) - Starby k:a(1773) - Billestorp(1778) - Mardal(1777) - Höja(1782) - Höja(1783, 1771) - Solhäll(1779) - tpl 34 Höja(E6/E20) - Ängelholm(107)
- 1781 Hjälmslund(1830) - Källna(13) - Gångvad(1804)
- 1782 Höja(1780) - Höja(1783) - Ällenberga(1786) - Axtorp(13)
- 1783 Höja (1780, 1771) - Höja(1782)
- 1784 Tåstarp(1788) - Äspenäs(1793)
- 1785 Utvälinge(1426, 1428) - cpl Skörpinge(107)

Genomfart: ÄNGELHOLM: Kullavägen, Kungsgårdsleden

- 1786 Ällenberga(1782) - Munka Ljungby(13, 1791)
- 1787 Lugnet(13) - Axtorp(1787.01) - Axtorp(1787.02) - Röglan(114)
- 1787.01 Axtorp(13) - Axtorp(1787)
- 1787.02 Axtorp(13) - Axtorp(1787)
- 1788 Munka Ljungby(13) - Munka Ljungby(1791) - Tåstarp(1784) - Tåstarp(1789) - Gånarp(1790) - Hjárnarp(1793) - Hjárnarp(1794)

Särskilda

föreskrifter: Förbud mot transport av farligt gods. Se under V. Ängelholms kommun

- 1789 Nordala(1791) - Tåstarp(1788)
- 1790 Månstorp(1701) - Gånarp(1788)

Fordonshöjd: Vägport under E6/E20 vid Gånarp **3.9 m**

- 1791 cpl Rebbelberga Ö(13) - Nordala(1789) - Munka Ljungby(1786) - Munka Ljungby(1788) - Munka Ljungby(1792) - Munka Ljungby(114)
- 1792 Munka Ljungby(1791) - Munka Ljungby(1792.01) - Gråshagen(1793)
- 1792.01 Munka Ljungby(1792) - Munka Ljungby(114)

- 1793 Tpl 37 Hjärnarp(E6/E20, 105) - Hjärnarp(1788) - Äspenäs(1784) - Gräshagen(1792) - Rössjöholm(1796)
- 1794 Hjärnarp(1723) - Hjärnarp(1788) - Nybygget(1795) - Ugglehult
- 1795 Nybygget(1794) - Faxeröd
- 1796 Röglan(114) - Tåssjö(1797) - Rössjöholm(1793) - Hallands länsgräns

Särskilda

föreskrifter: Hela vägen, förbud mot transport av farligt gods. Se under V. Ängelholms kommun

- 1797 Eket(1833) - Eket(1838) - Bernstorp(114) - Tåssjö(1796)
- 1798 Lärkeröd(114) - Hallands länsgräns
- 1801 Össjö(13) - Össjö k:a(1801.02) - Aggarp(13)
- 1801.02 Össjö k:a(1801) - Össjö(13)
- 1804 Ö Ljungby(1830) - Gångvad(1781) - Össjö(13)

Väg 1781 Gångvad – väg 13 Össjö

BK 2

- 1807 Kvidinge(1815) - Vallaröd(1830)
- 1808 Vrams Gunnarstorp(1244) - Björkdalen(21)
- 1809 Gråmanstorp(13) - Gråmanstorps k:a(1809.01) - Lyckås(13)
- 1809.01 Gråmanstorps(1809) - Gråmanstorps k:a(13)
- 1811 Kvidinge(1815) - Kvidinge skola
- 1812 Kvidinge(1815) - Björkedal(21) - Maglaby
- 1815 Rörspjäll(21) - Kvidinge(1807) - Kvidinge(1780) - Kvidinge(1811) - Kvidinge(1812) – cpl Klippan(13)

Fordonshöjd: Vägport under järnvägen vid V Sönnarslöv **3.6 m**

- 1816 V Sönnarslöv(21) - Hörsgård(1817, 1212) - Klintarp(1818) - Krika(1819) - Ljungby(1823) - Svenstorp(13, 108)

Särskilda

föreskrifter: Förbud mot transport av farligt gods. Se under V. Klippans och Åstorps kommuner

- 1817 Hörsgård(1816) - Stackarp(1818) - Forsby(1819)
- 1818 Klippan - Stackarp(1817) - Klintarp(1816) – Klövahallar
- 1819 Krika(1816) - Forsby(1817) - Klippans bruk(21, 13)
- 1820 Nybygget(21) - Söndraby(1822, 1827)
- 1822 Söndraby (1820, 1827) - Hyllstofta (1828) - Hyllstofta (1828) - Hyllstofta (1869.01) - Hyllstofta (186)
- 1823 Klåveröd (1252, 1228) - Ljungby (1816) - Ljungbyhed(1824) - Ljungbyhed (1825) - Ljungbyhed (1825) - Spången (13/108)

Särskilda**föreskrifter:** Förbud mot transport av farligt gods. Se under V. Klippans kommun

- 1824 Ljungbyhed (1823) - Ljungbyhed (1825)
1825 Brandsberga (1860) - Brandsberga (13/108) - Ljungbyhed (13)

Särskilda**föreskrifter:** Förbud mot transport av farligt gods. Se under V. Klippans kommun

- 1826 Gråmanstorps k:a (13) - Stidsvig (1831)
1827 Söndraby(1820, 1822) - Vedby(1827.01) - Troedstorp(1832) - Hjalmsjö(1848)
1827.01 Vedby(1827) - Söndraby(Vedbyvägen)
1828 Hylltofta (1822) - Hylltofta (1822)
1830 Åstorp (1244) - Åstorp (2615) - Åstorp (2614) - Cpl Åstorp (1759) - Tpl Grytevad (21) - Grytevad (1770) - Bjrönekulla hed (1772) - Vallaröd (1807) - Tranarp (1780) - Hjalmslund (1781) - Ö Ljungby (13) - Ö Ljungby (1804) - Ö Ljungby (1830.01) - Ö Ljungby (1830.01) - Stidsvig (1831)

Särskilda**föreskrifter:** Förbud mot transport av farligt gods. Se under V. Klippans och Åstorps kommuner

- 1830.01 Ö Ljungby (1839) - Ö Ljungby (1830)
1831 Tpl 69 Mølletofta(E4) - Mølletofta(1838) - Stidsvig(1830, 1826) - Extraco
1832 Eket (1833) - Troedstorp (1827)
1835 Lemmeshult(24) - Vemmentorp(1849) - Sällerås(1837)
1836 Florshult(24) - Boalt(1837) - Hallands länsgräns norr Boalt(- Hishult N 514)
1837 Boalt(1836) - Sällerås(1835) - cpl Fagerhult(1840) - tpl 73 Skånes-Fagerhult(E4)
1838 Mølletofta (1831) - Tpl 70 Eket S (E4) - Eket (1797) - Tpl Eket N (1846)
1840 Örkelljunga(24) - Åsljunga(1849) – Åsljunga(1876) - Skånes Värnsjö(1887) - cpl Fagerhult(1837) Skånes Fagerhult(1842) - Yxenult(1890) - Kronobergs länsgräns Markaryd G (520)
1842 Skånes-Fagerhult(1840) - Björnholm(1845) - Kronobergs länsgräns vid Grettatorp(- Markaryd G 500)
1845 (N 515 Hishult -) Hallands länsgräns vid Skogsgård - Björnholm (1842)
1846 Tpl 71 Ljungaskog(E4) - Eket N(1838) - Örkelljunga(114)
1848 Bälinge(24, 108) - Hjalmsjö(1827)
1849 Åsljunga(1840) - Vemmentorp(1835)
1850 Hönsholma(1873) - Ned Galthult(1875)
1851 Häljalt(108) - Vasabygget(1873)

- 1857 Tyringe(21, 1900) - Tvärskog(1922) - Vänarp(1924) - Finja(1901)
- 1860 Härsnäs (13/108) - Allarp (1861) - Brandsberga (1825) - Spången (13/108)
- 1861 Skäralid (13/108) - Allarp (1860)
- 1863 Röstånga (13) - V Forestad (1866) - V Forestad (1864) - Ö Forestad (1867) - Färingstofta (1865) - Perstorp (1868) - Perstorp (21)
- 1864 V Forestad (1863) - Riseberga (1865)
- 1865 Spången (13, 108) - Riseberga k:a (1868) - Riseberga (1864) - Färingstofta (1863) - Färingstofta k:a (1867) - Färingstofta k:a (1867.02) - Färingstofta (1867.01) - Ågerupsmölla (1323, 1324)
- 1866 S Hultarp(1285, 1319) - V Forestad(1863, 1864)
- 1867 Ö Forestad(1863) - Färingstofta(1867.01) - Färingstofta k:a(1865)
- 1867.01 Färingstofta (1867) - Färingstofta (1867.02) - Färingstofta (1865)
- 1867.02 Färingstofta (1867.01) - Färingstofta k:a (1865)
- 1868 Riseberga k:a(1865) - Perstorp (1863)
- 1869 Hylltofta (21/108) - Hylltofta (1822) - Hyllstofta (1869.01) - Ebbarp (1872) - Harholma (108)
- 1869.01 Hyllstofta (1822) - Hyllstofta (1869)
- 1872 Ebbarp (1869) - Cpl Oerljungavägen (108)
- 1873 Perstorp, Oerljungavägen - Hönsholma(1850) - Vasabygget(1851) - Blaholma(24) - Harastorp(1875)
- 1874 V Torup(21, 1875) - Maglehult(1900)
- 1875 V Torup (21, 1874) - Barkshult (1880) - Ned Galthult (1850) - Röke (24) - Röke (24) - Röke (1881) - Röke (1885) - Röke (1882) - Harastorp (1873) - Tallmo (1887) - Tallmo (1887.01) - Hårsjö (1883) - Snickaretorp (1888) - Vittsjö (117)
- Gemensam med väg 21: Röke (24) - Röke (24)
- 1876 Bälinga(24, 108) - Åsljunga(1840)
- 1877 Smedeboda (21) - Deleberga (1900) - Matteröd (1923)
- 1878 Tyringe (21) - Hörja (1878.01) - Hörja k:a (24) - Hörja k:a (24) - Röshult (1884) - Möllarp (1895)
- Gemensam väg med väg 24: Hörja k:a (24) - Hörja k:a (24)
- 1878.01 Hörja (1878) - Hörja (24)
- 1879 N Åkarp (1885) - N Åkarps kyrka
- 1880 Barkhult(1875) - Krattabygget(1881)
- 1881 Röke(1875) - Kädarp(1882) - Källstorpsudden(24) - Krattabygget(1880) - Källstorp(24)
- 1882 Röke(1875, 1885) - Kädarp(1881)

- 1883 Önnarp(1885) - Kvidala(1886) - Hårsjö(1875)
- 1884 Harabygget(24) - Röshult(1878)
- 1885 Röke (1875) - Röke (1882) - Önnarp (1883) - Hågnarp (1886) - Hågnarp (1886) - Nyhem (1895) - N Åkarp (1879) - Bjärnum (117)
- Gemensam väg med 1886: Hågnarp (1886) - Hågnarp (1886)
- 1886 Kvidala (1883) - Hågnarp (1885) - Hågnarp (1885) - Hillarp (1895) - Mala (1899) - Mala (1898)
- Gemensam väg med 1885: Hågnarp (1885) - Hågnarp (1885)
- 1887 Tallmo (1887.01) - Tallmo (1875) - Vårsjönäs (1888) - Vårsjö (1840)
- 1887.01 Tallmo (1887) - Tallmo (1875)
- 1888 Vårsjönäs(1887) - Rommentorp(1889) - Snickaretorp(1875)
- 1889 Rommentorp(1888) - Oretorp(1890)
- 1890 Yxenhult (1840) - Yxenhult (1891) - Oretorp (1889) - Havraljunga (117)
- 1891 Yxenhult (1890) - Emmaljunga (117)
- 1894 Smedstorp(21, 1922) - Hörlinge(24, 1898)
- 1895 Hörlinge(1898) - Möllarp(1878) - Hillarp(1886) - Nyhem(1885)
- 1896 Skansen (1901) - Vanskiva (1897) - Vanskiva (117)
- 1897 Vanskiva (1896) - Vanskiva (1925.03) - Vanskiva (1925) - Piltahuset (1898)
- 1898 Hörlinge (24, 1895) - Piltahuset (1897) - Mala (1898.01) - Mala (1886) - Mala (117)
- 1898.01 Mala (1898) - Mala (117)
- 1899 Mala(1886) - Bjärnum(117)

Fordonshöjd: Vägport under järnvägen S Bjärnum **3.0 m**

- 1900 Skudderup (1329, 1913) - Maglehult (1874) - Maglehult (1915) - Isakstorp (1923) - Deleberga (1877) - Tyringe (1857) - Cpl Tyringe (21)
- 1901 Tpl Finja (21, 24) - Finja (1857) - Skansen (1896) - Cpl Hässleholm (1901) - Tpl Röinge (23) - Ignaberga (2026) - Tpl Ignaberga (21, 2023)

Särskilda

föreskrifter: Förbud mot transport av farligt gods. Se under V. Hässleholms kommun

- 1902 Sandåkra(23) - Nösdala(1917) - Äspet(1919) - Hässleholm(1901) - tpl Vankiva(21, 117)

Särskilda

föreskrifter: Förbud mot transport av farligt gods. Se under V. Hässleholms kommun

- 1905 Sösådal (1344, 1908) - Sösådal (1978) - Stränte (1915.01) - Brönnestad (1917)
- 1905.01 Stränte(1905) - Skea(23)

- 1908 Gripstorp (1325, 1913) - St Hälde (1915) - Vävarehuset (1916) - Vannaröd (1338) - Sösdala (1344, 1905) - Sösdala järvägsstation (1978)
- 1913 Skudderup (1329, 1900) - Tommaholma (1330) - Gripstorp (1325, 1908)
- 1915 St Hälde(1908) - Maglehult(1900)
- 1916 Vävarehuset(1908) - Brönnestad(1917)
- 1917 Matteröd (1923) - Knutstorp (1922) - Brönnestad (1916) - Brönnestad (1905) - Nösåla (1902)
- 1919 Äspet (1902) - Hässleholm (S Kringelvägen)
- 1922 Knutstorp(1917) - L Skyrup(1923) - Mjölkalånga(1924) - Tvärskog(1857) - Smedstorp(21, 1894)
- 1923 Isakstorp (1900) - Matteröd (1877) - Matteröd (1917) - L Skyrup (1922)
- 1924 Mjölkalånga(1922) - Vänarp(1857)
- 1925 Vanskiva (1897) - Vanskiva (1925.03) - Vanskiva (117) - Vanskiva (1926) - Gammalstorp (1930) - Farstorp k:a (1935) - Länekärr (1937) - Länekärr (1938) - Brogården (1940) - Verum (1942) - Verum (1925.02, 1944) - Grantorpet (1945) - Vissetofta (1950)
- 1925.02 Verum (1925) - Verums kyrka
- 1925.03 Vanskiva (1897) - Vanskiva (1925)
- 1926 Vanskiva (1925) - Ballingslöv (1927)
- 1927 Skea (23) - Arkelstorp (1928) - Ballingslöv (1926) - Ballingslöv järnvägsstation(1930) - Algustorp (23)
- 1928 Stoby(119) - Arkelstorp(1927)
- 1929 N Sandby(119) - Furutorpet(1929.01) - Algustorp(23)
- 1929.01 Furutorpet(1929) - Ekeberga(23)
- 1930 Ballingslöv (1927) - Ballingslöv (1931) - Gammalstorp (1925) - N Fredskog (1933) - Bjärnum (117)
- 1931 Ballingslöv(1930) - Tockarp(1934)
- 1932 Brasakallt(119) - Rävninge(23)
- 1933 Skeröd(117) - N Fredskog(1930)
- 1934 Algustorp(23) - Tockarp(1931) - Kälkarp(1935)
- Fordonshöjd:** Vägport under järnvägen vid Tockarp **2.6 m**
- 1935 Farstorp k:a (1925) - Kälkarp (1934) - N Essetorp (1938) - Sjörröd (1939) - Hästveda (1940) - Hästveda (1959)
- 1936 Bjärnum(117) - Dalsjö(1937) - Stavshult(1942)
- 1937 Dalsjö(1936) - Länekärr(1925)
- 1938 Länekärr(1925) - N Essetorp(1935)

- 1939 Lursjön - Sjörröd(1935)
- 1940 Hästveda(1935) - Jägersborg(1941) - Brogården(1925)
- 1941 Jägersborg (1940) - Osby (1959) - Osby (2541) - Cpl Osby (15, 1954)
- 1942 Cpl Vittsjö (117) - Vittsjö (1942.01) - Ekholmen (1958) - Stavshult (1936) - Verum (1925)
- 1942.01 Vittsjö (117) - Vittsjö (1942)
- 1944 Verum (1925) - Holmö (15)
- 1945 Grantorpet(1925) - Vesljunga(1946)
- 1946 Emmaljunga (117) - Emmaljunga (1947) - Björstorp (1948) - Boalt (1949) - Vesljunga (1945) - Visseltofta (1946)
- 1947 Emmaljunga (117) - Emmaljunga (1946)
- 1948 Havraljunga(117) - Björstorp(1946)
- 1949 Boalt(1946) - Kronobergs länsgräns vid Bröna sjö(- Markaryd G 572)
- 1950 Kulhult (15) - Visseltofta (1925) - Visseltofta (1946) - Visseltofta (1951)
- 1951 Visseltofta (1950) - Visseltofta (1951.01) - Horsaryd (15) - Kronobergs länsgräns vid Brötan (- Hallaryd G 574)
- 1951.01 Visseltofta (1950) - Visseltofta kyrka
- 1952 Gräsljunga (15) - Kylan (1953) - Björkerås (1954)
- 1953 Osby(15) - Kylan(1952) - Kronobergs länsgräns vid Bejstorp(- Hallaryd G 575)
- 1954 Cpl Osby (15, 1941) - Björkeås (1952) - Kronobergs länsgräns vid Björkeås (- Hallaryd G 576)
- 1955 (G 571 Hallaryd -)Kronobergs länsgräns vid Gnubbefälle - Killeberg(1956, 23)
- Väg 1956 Killeberg - väg 23 Killeberg, förenat med särskilda villkor se under I BK 4**
- 1956 Bökeberga(23) - Killeberg(1955) - Loshult(23)
- Väg 23 Bökeberga - väg 23 Loshult, förenat med särskilda villkor se under I BK 4**
- 1958 Vittsjö (117) - Ekholmen (1942)
- 1959 Hästveda (23) - Hästveda (1935) - Osby (2541) - Osby (2121) - Osby (15)
- Särskilda föreskrifter:** Förbud mot transport av farligt gods. Se under V. Hässleholms och Osby kommuner
- 1973 Röslöv(1978) - Ljungarum(2000)
- 1975 Spångahus(23, 1369) - Hundsberg(1976)
- 1976 Kvesarum(1335) - Hundsberg(1975) - Ynglingarum(1977) - Gunnarp(23)
- 1977 Ynglingarum(1976) - Häglinge(1978)

- 1978 Funderset (1345, 1347) - häglinge (1977) - Hänglinge k:a (1979) - Röslöv (1973) - Tpl Sösdala (23) - Sösdala (1908) - Sösdala (1905)
- 1979 Häglinge k:a (1978) - Ö Häglinge (1981) - Sjörup (1343) - Äsphults k:a (1982) - Råbockarp (1985) - Liarum (1986) - Sätaröd (1988, 1991) - Sätaröd (E22)
- 1980 Linderöd(E22) – Linderöd(1980.01) – Knopparp(1980.03) – Spångarp(E22)
- 1980.01 Linderöd(E22) – Linderöd(1980)
- 1980.02 Linderöd(1980) – Linderöd(1980.01)
- 1980.03 Knopparp(E22) – Knopparp(1980)
- 1981 Ö Häglinge(1979) - Bjärröd(2000)
- 1982 Linderöd(1980, 1092) - Linderöd (1982.01) - Äsphults k:a (1979)
- 1982.01 Linderöd (1982) - Linderöds kyrka
- 1985 Råbockarp(1979) - Rickarum(2000)
- 1986 Spångarp(1980) - Liarum(1979)
- 1988 Tågarp(E22) - Sätaröd(1979)
- 1990 Rickarum(2000) - Årröd(1995) - L Årröd(1991) - Skättilljunga(1997, 1992) - Tollarp(1998, 1998, E22, 1642)
- Genomfart: TOLLARP: Borgargatan, Kungsvägen**
- 1991 Sätaröd(1979) - L Årröd(1990)
- 1992 V Vram(E22, 1671) - Skättilljunga(1990)
- 1995 Årröd (1990) - Årröd (1996) - Djurröds k:a (2000)
- 1996 Årröd(1995) - Venestad(2000)
- 1997 Skättilljunga(1990) - Tullsåkra(1998)
- 1998 V Vram k:a (E22, 1624) - Tollarp (1990) - Tollarp (1990) - Tullsåkra (1997) - Bröd (1999) - Träne (2000)
- 1999 Bröd (1998) - Nöbbelöv (19/E22, 1644)
- 2000 N Mellby (23) - N Mellby (2000.01) - Adseke (2002) - Ljungarum (1973) - Bjärröd (1981) - Rickarum (2003) - Rickarum (1985) - Rickarum (1990) - Djurröds k:a (1995) - Djurröds k:a (2006) - Venestad (1996) - Träne (2007) - Träne (2000.02) - Träne (1998) - Ovesholm (2008) - Vä (1655)
- 2000.01 Skea (23) - N Mellby (2000)
- 2000.02 Träne (2000) - Träne kyrka
- 2002 Adseke(2000) - Krokäröd(2003)
- 2003 Rickarum(2000) - Krokäröd(2002) - Vagnaröd(2005) - Dammhuset(2010)
- 2004 Djurröd(2006) - Ö Ejaröd(2005) - Vanneberga(21, 2030)
- 2005 Vagnaröd(2003) - Ö Ejaröd(2004) - Åkeboda(2006) - Sönnerycke(2012, 2007) - Bockeboda(2013) - Skepparslöv(2014)

- 2006 Djurröds k:a(2000) - Djurröd(2004) - Åkeboda(2005)
- 2007 Träne(2000) - Sönnerlycke(2005)
- 2008 Ovesholms (2000) - Skepparslöv (2014) - Ekeberg (21, 2015)
- 2010 Sandåkra(23) - Dammhuset(2003) - Lommarp(2026) - tpl Lommarp(21, 2025)
- 2012 Sönnerlycke(2005) - Ullstorp(21)
- 2013 Bockeboda (2005) - Tpl Önnestad (21) - Önnestad (2014) - Dunkagården (2014)
- Gemensam väg med 2014: Önnestad (2014) - Dunkagården (2014) - Cpl Önnestad (2035) - Önnestad (2013.01) - Önnestad (2013.02) - Färlöv (19, 2041)
- 2013.01 Önnestad (2013) - Önnestad (2035)
- 2013.02 Önnestad (2013) - Önnestad (2035)
- 2014 Vä (1655) - Skepparslöv (2016) - Skepparslöv (2008) - Skepparslöv (2005) - Kungsbord (21) - Backasmedjan (2035) - Dunkagården (2013)
- Särskilda föreskrifter:** Förbud mot transport av farligt gods. Se under V. Kristianstads kommun
- 2015 Ekeberg (21) - Karpalund (2015.01) - Karpalund (19)
- 2015.01 Karpalund (2015) - Karpalund (19)
- 2016 Skepparslöv (2014) - Öllsjö (2019) - Slättäng (1657)
- 2019 Vä(1655) - Öllsjö(2016)
- 2021 Röinge(23) - Attarp(2023)
- 2022 Cpl Ljunghuset(23, 119) - Grantinge(2023)
- 2023 Tpl Ignaberga(1901, 21) - Attarp(2021) - Grantinge(2022) - Kvistalånga(119)
- 2025 Tpl Lommarp(21, 2010) - Vinslöv(2590, 2030)
- Genomfart: VINSLÖV:** Lommarpsvägen, Stora Torggatan
- 2026 Tpl Ignaberga (21, 1901) - Ignaberga (2027) - Ignaberga (2026.01) - Ignaberga (2026.01) - Lommarp (2010)
- 2026.01 Ignaberga (2026) - Ignaberga (2026)
- 2027 Gulatorp (23) - Ignaberga (2026)
- 2029 Ullstorp(21) - Fridhem(2033)
- 2030 Vanneberga (21, 2004) - Vinslöv (2025) - Vinslöv (2590) - Vinslöv (2591) - Vinslöv (2592) - Norregård(2031) - Sörby(2035) - Långaröd(2045) - Gumlösa k:a(2032) - N Sinclairsholm(2050)
- 2031 Norregård(2030) - Fjärlöv(2032)
- 2032 Fredriksfält(119) - Fjärlöv(2031) - Gumlösa k:a(2030)
- 2033 Vanneberga (21) - Fridhem (2029) - Fridhem (2034) - Fridhem (2035)

- 2034 Väg till och förbi Göinge Fridhems järnvägsstation(2033, 2035)
- 2035 Backasmedjan (2014) - Cpl Önnestad (2013) - Önnestad (2013.01) - Önnestad (2013.02) - Skoglösa (2039) - Fridhem (2033) - Fridhem järnvägsstation (2034) - Kålaberga (2038) - Åraslöv (2591) - Sörby (2030)
- 2038 Kålaberga(2035) - N Strö(2591)
- 2039 Skoglösa(2035) - N Strö(2591)
- 2040 Färlöv(19) - N Strö(2591) - N Strö k:a(2043)
- 2041 Förlöv (19, 2013) - Harastorp (118, 2052)
- 2042 Bjärlöv (2044) - Cpl Bjärlöv (19, 118)
- 2043 N Strö(2591) - N Strö k:a(2040) - Övarp(2044)
- 2044 Bjärlöv(19, 2042) - Övarp(2043) - Västerslöv(2045)
- 2045 Långaröd(2030) - Spånga(2047) - Västerslöv(2044) - Kviinge k:a(2046) - Hanaskog(19)
- 2046 Kviinge k:a(2045) - Almö(19)
- 2047 Spånga(2045) - Vanås(2050)
- 2050 N Sandby (119) - N Sandby (2050.01) - N Sinlairholm (2030) - Vanås (2047) - Vanås (2094) - Knislinge (2095)
- 2050.01 N Sandby (119) - N Sandby (2050)
- 2051 Värestorp (2050, 2056) - Värestorp (2051.01) - Arkelstorp (2060) - Arkelstorp (2060, 2106) - Svartetorp (2072) - Svartetorp (2108) - Vånga (2109) - Vånga (2073) - Västanå (2091) - Västanå (2091.01) - Västanå (2088) - Näsrum (2082) - Näsrum (116)
- 2051.01 Värestorp (2056) - Värestorp (2051)
- 2052 Harastorp(118, 2041) - Torsebro(2052.01) - Fjälkestad(2056)
- 2052.01 Torsebro(2052) - Tjälleborg(118)
- 2053 Knislinge(2050) - Bivaröd(2055) - Äsperöd(2056)
- 2054 Knislinge (19) - Cpl Knislinge (2050) - Knislinge (19)
- 2055 Bivaröd (2053) - Hjärtsås (2050)
- 2056 Kristianstad(E22.01, 2057) - Näsby(1648) - Rödaled(118) - Stenslid(2060) - Fjälkestad(2052) - Äsperöd(2053) - Olastorp(2067) - Värestorp(2050, 2051, 2051.01) - Immeln(2056.01) - Dönaberga(2103) - Hörnestorp(2101)
- Genomfart:** **KRISTIANSTAD:** Snapphanevägen
- Särskilda
föreskrifter:** Förbud mot transport av farligt gods. Se under V. Kristianstads kommun
- 2056.01 Immeln (2056) – Immeln
- 2057 Cpl Ringelikors (19) - Charlottesborg (1657) - Vilan (1648) - Kristianstad (E22.01, 2056), Hammar (118)

Särskilda**föreskrifter:** Förbud mot transport av farligt gods. Se under V. Kristianstads kommun

- 2060 Stenslid (2056) - Balsaby (2063) - Österlöv (2066) - Gårrö (2067) - Arkelstorp (2060.03) - Arkelstorp (2070) - Arkelstorp (2051, 2106)
- 2060.03 Arkelstorp (2060) - Arkelstorp (2051)
- 2061 Hammar(118) - Fjälkinge(2062, 2064)
- 2062 Nosaby (118) - Mossagården (2063) - Fjälkinge (2061, 2064) - Cpl Fjälkinge Norra (2073) - Fjälkinge (E22)
- 2063 Mossagården(2062) - Balsby(2060)
- 2064 Fjälkinge(2061, 2062) - Rosendal(2066)
- 2066 Bäckaskog (E22) - Bäckaskog (2066.01) - Kiaby (2073) - Kiaby (2073) - Rosendal (2064) - Österlöv (2060)
- Gemensam väg med 2073: Kiaby (2073) - Kiaby (2073)
- 2066.01 Bäckaskog(2066) - V Ljungby(E22)
- 2067 Olastorp(2056) - Gårrö(2060)
- 2068 Söndraby(2070) - Oppmanna(2070)
- 2070 Barum (2073) - Söndraby (2070.01) - Söndraby (2070.01) - Söndraby (2068) - Oppmanna (2068) - Oppmanna (2070.02, 2072) - Oppmanna (2070.02) - Arkelstorp (2060)
- 2070.01 Söndraby (2070) - Söndraby (2070)
- 2070.02 Oppmanna (2070, 2072) - Oppmanna (2070)
- 2071 Gualövs k:a(2079) - Kjuge(2073)
- 2072 Oppmanna(2070, 2070.02) - Svartetorp(2051)
- 2073 Viby (1659) - Viby (118) - Olsgård (1665) - Tpl 41 Fjälkinge (E22) - Cpl Fjälkinge Norra (2062) - Kiaby (2066) - Kiaby (2066) - Kjuge (2071) - Barum (2074) - Barum (2070) - Vånga (2051)
- 2074 Barum (2073) - Barum fjäreläge - färjeled över Ivösjön - Ivö färjeläge - Ivö (2075, 2076) - Ivö (2077) - Ivö (2076) - Ivö (2074.02) - Ivö Hovsgården
- För aktuell turlista se www.trafikverket.se Tidtabell Ivöleden
- 2074.02 Ivö (2074) - Ivö kyrka
- 2075 Ivö (2077) - Ivö (2074, 2076)
- 2076 Ivö (2074, 2075) - Ivö (2074)
- 2077 Ivö (2074) - Ivö (2075) - Ivöklack
- 2078 Cpl Bromölla S (E22, 2083) - Valje (2085) - Blekinge länsgräns vid Valje (K 524)
- 2079 Gualöv (2080) - Gualövs k:a (2071) - Gualöv (1670) - Gualöv (2080)

2080	Gualöv (E22) - Gualöv (2079) - Gualöv (1670) - Gualöv (2079) - Gualöv (2083)	
2082	Näsum(116) - Näsums k:a(2082.01) - Näsum(2051)	
2082.01	Näsum k:a (2082) - Näsum (2088)	
2083	Tpl 43 Gualöv (E22) - Nymölla (1669) - Havgård (2085) - Cpl Bromölla S (E22, 2078) - Cpl Bromölla N (E22, 116) - Gualöv (2080) - Tpl 43 Gualöv (E22)	
	Väg E22 avfartsväg i västlig färdriktning i tpl 43 Gualöv – väg E22, 116 cirkulationsplats Bromölla Norra, förenat med särskilda villkor se under I	BK 4
2084	Grödby (116) - Grödby (2084.01) - Grödby (2085)	
2084.01	Grödby (2084) - Grödby (2085, 2086)	
2085	Havgård (2083) - Valje (2078) - Grödby (2084) - Grödby (2084.01, 2086) - Råby (2085.01) - Råby (116)	
	620 meter sydöst om väg 2083 Havgård – väg 2083 Havgård, förenat med särskilda villkor se under I	BK 4
2085.01	Råby (2085) - Råby (116)	
2086	(K 521 Sölvesborg -)Blekinge länsgräns vid Ynde - Grödby(2085)	
2087	Skrivarehagen(15) - Blekinge länsgräns	
2088	Äskekärra - Näsums k:a(2082.01) - Västanå(2051)	
2089	Axeltorp(116) - Garnanäs(116)	
2091	Västanå (2051) - Västanå (2091.01) - Västanå	
2091.01	Västanå (2051) - Västanå (2091)	
2092	Gonarp(116) - Djupadal - Blekinge länsgräns vid Djupadal(- Kylinge K 534)	
2094	Vanås(2050) - Gryt(2095)	
2095	Knislinge (2050) - Gryt (2094) - Gryt (2096) - Tryggaröd (119)	
2096	Gryt(2095) - Olinge(19)	
2097	Haraberga (2050) - Emmislöv (2098) - Broby (2101)	
2098	Emmislöv (2097) - Feleberga (2101)	
2099	Hjärtsås (2050) - Toarp (2103) - Sibbhult (2145) - Sibbhult (2101)	
2100	Färeköp(2121) - Högsma(2118) - Vesslarp(2125) - Stenhagen(119)	
2101	Broby (119) - Broby (2097) - Sibbhult (2099) - Sibbhult (2145) - Sibbhult (2121) - Hörnestorp (2056) - Ekeshutl (2119) - Grimsboda (2126) - Kruseboda (2125) - Cpl Lönsboda (15/119, 121)	
2102	Tubbarp(2050) - Hylta(2103)	
2103	Toarp(2099) - Hylta(2102) - Dönaberga(2056)	
2106	Arkelstorp(2051, 2060) - Kaffatorp(2108) - Skärsnäs (2109) - Blekinge länsgräns vid Hallsjön(- Nyteboda K 540)	

- 2108 Kaffatorp(2106) - Svartetorp(2051)
- 2109 Vånga(2051) - Skärnsnäs(2106)
- 2110 Tryggaröd (119) - Broby (19) - Broby (2115)
- 2111 Hästveda(23) - Glimminge(19, 2112)
- 2112 Glimminge (19, 2111) - Glimminge (2115) - Nordanå (2116) - Njura (2113) - Glimåkra (2121)
- 2113 Broby(119, 2101) - Njura(2112)
- 2115 Nöbbelöv(19) - Broby(119) - Broby(2500) - Broby(2110) -Broby(2143) - Glimminge(2112) - Östanå(2115.01) - Östanå(2116) - Flackarp(23)

Genomfart: Broby: Köpmannagatan, Storgatan

- 2115.01 Östanå(2115) - Fremmenaryd(23)

- 2116 Nordanå(2112) - Östanå(2115)

Bro över Helge å vid Östanå

BK 3

Belastning: Boggitryck 10 ton

- 2118 Glimåkra(119) - Högsma(2100)

- 2119 Ekeshult(2101) - Breanäs

- 2120 Glimåkra(2122) - V Kalhult(23, 2123.01)

- 2121 Sibbhult (2101) - Färeköp (2100) - Glimåkra (119) - Glimåkra (2112) - Dubbarp (23) - Dubbarp (2123) - Osby (1959)

Särskilda

föreskrifter: Förbud mot transport av farligt gods. Se under V. Osby kommun

- 2122 Glimåkra (119) - Glimåkra (2120) - Boalt (15) - Boalt (2122.01) - Kräbbleboda (2130) - Nedraryd (2129) - Biskopsgården (121)

- 2122.01 Boalt (2122) - Boalt (15)

- 2123 Dubbarp (2121) - Dubbarp (2123.01) - Marklunda (15)

- 2123.01 Dubbarp(2123) - V Kalhult(23, 2120)

- 2125 Vesslarp(2100) - Kruseboda(2101)

- 2126 Grimsboda(2101) - Nyteboda(2132) - Blekinge länsgräns vid L Nyteboda (- Vilshult K 540)

- 2128 V Svenstorp (15) - Åbrolla (2130) - Marestorp (2134)

- 2129 Nedraryd(2122) - Lönsboda(121)

- 2130 Åbrolla(2128) - Kräbbleboda(2122)

- 2132 Nyteboda(2126) - Gisslaboda(2133) - Lönsboda(15)

- 2133 Gisslaboda(2132) - Gylsboda hållplats

- 2134 Killeberg(23) - Marestorp(2128) - N Hulda(121)

- 2136 Hökön(121, 2137) - Kronobergs länsgräns vid Björstorp(- Fanhult G 638)
- 2137 Duvhult (121) - Hövidstorp (2138) - Hökön (2137.01) - Hökön (2136)
- 2137.01 Hökön(2137) - Ljungbacken(121)
- 2138 Hövidstorp(2137) - Kronobergs länsgräns vid Gemön(- Sännesshult G 639)
- 2139 Tosthult(119) - Kronobergs länsgräns vid Trulsatorp(- Häradsbäck G 640)

Väg 119 Tosthult - Kronobergs länsgräns, förenat med särskilda villkor se under I BK 4

- 2143 Broby (2115) - Broby fornåker
- 2144 (K 596 Skälmershult -)Blekinge länsgräns vid Ulvshult - Tosthult(119)
- 2145 Sibbhult (2099) - Sibbhult (2101)
- 2146 Bökestad - Blekinge länsgräns söder Boafall (- Jämshög K 536))
- 2148 Kärraboda (121) - Kärraboda
- 2500 Broby (2115) - Broby (119)
- 2541 Osby(15) - Osby (1941) - Osby (1959)
- 2590 Vinslöv (2025) - Vinslöv (2025)
- 2591 Vinslöv (2030) - Vinslöv (2592) - Åraslöv (2035) - N Strö (2038) - N Strö (2043) - N Strö (2039) - N Strö (2040) - Bjärlöv (19)
- 2592 Vinslöv (2030) - Vinslöv (2591)
- 2614 Åstorp (1830) - Åstorp järnvägsstation
- 2615 Åstorp (1759) - Åstorp (1830)

III. Förteckning över ej numrerade kommunala gator och vägar som är upplåtna för bärighetsklass 1 (BK 1)

BJUVS KOMMUN

Samtliga gator och vägar som inte är enskilda.

BROMÖLLA KOMMUN

Samtliga gator och vägar som inte är enskilda.

BURLÖVS KOMMUN

Alnarpsvägen, mellan bruksvägen och nordvästerut
Arlövsvägen
Badhusvägen
Bernstorpsvägen, mellan Flansbjersvägen och Fortunavägen
Dalbyvägen, mellan korsningen med Kronetorpsvägen och Tpl Helenelund
Flansbjersvägen
Företagsvägen
Gränsvägen, mellan Alnarpsvägen och Lervägen
Gullrisvägen
Hammarvägen
Hantverkaregatan
Kal P Dals gata
Kilvägen
Kronetorpsvägen
Kvalitetsvägen
Lagervägen
Lervägen
Limvägen
Lommavägen
Lundavägen, mellan Kalinebron och Lommavägen
Murvägen
Rampvägen
Santessons väg
Segevägen, mellan kommungräns mot Malmö till Gamla Segevägen
Sockerbruksgatan
Staffanstorpsvägen
Starrvägen
Södra Virvelvägen
Tegelvägen
Terminalgatan
Testvägen
Toftanäsvägen
Vassvägen
Virvelvägen, mellan Södra Virvelvägen och Kilvägen
Åvägen

BÅSTADS KOMMUN

Båstad

Agardhsgatan
Fridhemsvägen
Hagagatan
Hagalundsgatan (del av)
Hamngatan
Havsbadsvägen
Korrödsvägen

Kungsbergsvägen
Lyavägen
Oleborgsvägen
Sjövägen
Stinsvägen
Strandpromenaden
Tennisvägen
Trädgårdsvägen

Torekov

Jägmästaregatan
Lagmansvägen
Litorinavägen
Lyckeborgsvägen
Marinavägen
Peder Wessels väg
Pål Rimares gata
S:ta Toras väg
Storgatan
Södra vägen
Tunbyvägen

ESLÖVS KOMMUN

Eslöv

Bruksgatan
Harjagersvägen
Kvarngatan
Lundavägen
Pärlgatan
Ringsjövägen
Sallerupsvägen
Smålandsvägen
Södra vägen
Trehäradsvägen
Verkstadsvägen

HELSINGBORGS KOMMUN

Samtliga gator och vägar som inte är enskilda.

Undantag:

Helsingborg

Kyrkvägen

BK 3

Romares väg mellan Christer Boijes väg och Hasselgatan

BK 3

Österleden, Oljehamnsleden och Atlantgatan

BK 4

HÄSSLEHOLMS KOMMUN

Samtliga gator och vägar som inte är enskilda.

HÖGANÄS KOMMUN

Samtliga gator och vägar som inte är enskilda.

HÖRBY KOMMUN

Samtliga gator och vägar som inte är enskilda.

Undantag: **Hörby**
Ystadsvägen, delen Ringsjövägen - Skarpskyttegatan samt gata till
Gatukontorets förråd (Ringsjövägen - Tvärgatan)

HÖÖRS KOMMUN

Samtliga gator och vägar som inte är enskilda.

KLIPPANS KOMMUN

Samtliga gator och vägar som inte är enskilda.

Undantag **Ljungbyhed** **BK2**
Nybron

KRISTIANSTADS KOMMUN

Samtliga gator och vägar som inte är enskilda.

KÄVLINGE KOMMUN

Samtliga gator och vägar som inte är enskilda.

LANDSKRONA KOMMUN

Samtliga gator och vägar som inte är enskilda.

Undantag: **Landskrona**
Citadellvägen p g a träbro

LOMMA KOMMUN

Lomma
Centrumgatan
Gåvobrevsgatan
Hamnallén
Industrigatan
Järngatan
Koppargatan
Nybovägen
Prästbergavägen, delen väg 903 - väg 905
Tremarksgatan
Varvstorget
Zinkgatan

Bjärred
Alfredshällsvägen
Carl Olssons väg
Plantskolevägen-Bjärred
Poppelvägen-Bjärred
Västanvägen

Borgeby
Desideriavägen
Kornettvägen
Rutsborgsvägen

LUNDS KOMMUN

Samtliga gator och vägar som inte är enskilda.

MALMÖ KOMMUN

Samtliga gator och vägar som inte är enskilda

Undantag: **Malmö**
Citadellsvägen, delen Gibraltargatan –
Skeppsbyggaregatan inklusive Citadellsbron **BK 3**

OSBY KOMMUN

Samtliga gator och vägar som inte är enskilda.

PERSTORPS KOMMUN

Samtliga gator och vägar som inte är enskilda.

Undantag: **Perstorp**
Blåbärsstigen, delen Bäckavägen - Tjäderstigen
Björstorpsvägen **BK 2**

SIMRISHAMNS KOMMUN

Simrishamn
Backgatan, delen Simrisvägen - Tumatorpsvägen
Branteviksvägen, delen Ehrnbergsvägen - Svartehallsvägen
Bruksgatan, delen Ehrnbergsvägen - Fabriksgatan
Djupehallsvägen
Ekegatan, delen Ehrnbergsvägen - Lundegatan
Fabriksgatan
Gåven (Östra Kajen)
Lindhagagatan
Lästgatan
Skanshillsgatan
Svartehallsvägen
Testgatan
Varvsgatan

Borrby
Bygatan
Föreningsgatan, delen Sandbyvägen - Kyhlsvägen
Kyhlsvägen, delen Föreningsgatan - Spannmålgatan
Majorsgatan
Timmergatan
Skvadronsgatan

Gärnsnäs
Ringgatan

Hammenhög

Brydegatan
Järnvägsgatan

Sankt Olof

Industrigatan
Lunkendevägen, delen Byvägen - Skolgatan
Stubbedamsvägen, delen Byvägen - Industrigatan

Skillinge

Byggmästaregatan

Ö Tommarp

Industrigatan
Lantmannagatan

SJÖBO KOMMUN

Samtliga gator och vägar som inte är enskilda.

SKURUPS KOMMUN

Samtliga gator och vägar som inte är enskilda.

STAFFANSTORPS KOMMUN

Samtliga gator och vägar som inte är enskilda.

SVALÖVS KOMMUN**Svalöv**

Företagaregatan
Gata "Nordiska Fönster"
Herma Ehles väg
Industrigatan
Järnvägsgatan
Karatoftagatan
Teckomatorpsvägen

Kågeröd

Gata Arlafood
Gata Hermanssons Mekaniska
Industrigatan
Per Ols väg, östra delen
Pålstorpsvägen
Stenhuggaregatan, södra delen

Röstånga

Bangårdsgatan
Billingevägen, till Kolemavägen i norr
Odensjövägen
Västergatan

Teckomatorp

Bruksgatan
Föreningsgatan, delen Storgatan - Östergatan
Garvaregatan
Bangatan
Grängsgatan, delen Storgatan - Östergatan
Hantverksgatan, delen Bangatan - Industrigatan
Industrigatan

Åbogatan
Östergatan

Billeberga

Gata Årups industriområde
Hedvägen
Industrivägen
Värmö

Tågarp

Järnvägsgatan
Silosgatan

SVEDALA KOMMUN

Samtliga gator och vägar som inte är enskilda

TOMELILLA KOMMUN

Samtliga gator och vägar som inte är enskilda.

TRELLEBORGS KOMMUN

Samtliga gator och vägar som inte är enskilda.

Undantag:

Trelleborg

Stavstensvägen delen V Ringvägen - Västergatan

VELLINGE KOMMUN

Samtliga gator och vägar som inte är enskilda.

Undantag:

Skånör

Norra Sparvstykkevägen
Södra Sparvstykkevägen
Skepparegatan, delen Östergatan - Vånggatan
Vånggatan, delen Norregatan - Halörsvägen

BK 2

BK 2

BK 3

BK 3

Falsterbo

Skrattmåsvägen

BK 3

YSTADS KOMMUN

Samtliga gator och vägar som inte är enskilda.

ÅSTORPS KOMMUN

Samtliga gator och vägar som inte är enskilda.

ÄNGELHOLMS KOMMUN

Samtliga gator och vägar som inte är enskilda.

ÖRKELLJUNGA KOMMUN

Samtliga gator och vägar som inte är enskilda.

ÖSTRA GÖINGE KOMMUN

Broby

Gränsgatan, delen öster om Västergatan
Industrigatan
Lagervägen
Njuravägen
Spoltarevägen
Verkstadsgatan
Pappersbruksvägen

Glimåkra

Boaltsvägen
Enegatan
Knorrevägen
Källbogatan
V Järnväggsgatan, delen Västergatan - Transformatorvägen

Hanaskog

Badvägen
Björkvägen, delen Badvägen - Truedstorpsvägen
Fabriksgatan
Limhamnsvägen

Knislinge

Färgerigatan
Olingevägen, delen söder om Hässleholmvägen
Stationsvägen
Södra Industrigatan
Tegeborgsvägen
Tegelvägen

Sibbhult

Färeköpsvägen, delen söder om Brobyvägen

IV. Lämpliga leder och gällande inskränkningar för tunga lastbilar och andra större fordon inom vissa tätorter

BJUVS KOMMUN

Förbud mot genomfart med tung lastbil

Ekeby

Storgatan, delen väg 1167 – Skördevägen
Bagaregatan, delen Trueds väg – Lantz väg
Lantz väg
Trueds väg, delen väg 1167 – Södergatan

Billeholm

Böketoftavägen, delen väg 109 – väg 1244
Ljungsgårdsvägen, delen väg 109 – väg 1385
Östervångsvägen

Begränsad totalvikt (3.5 ton)

Bjuv

Kristinetorpsvägen (väg 1242), delen väg 110 – väg 1385

Billeholm

Knutsgatan
Viktorsgatan

Begränsad totalvikt (12 ton)

Bjuv

Bjuvsvägen/Gunnarstorpsvägen, delen 230 meter söder om Söderåsvägen - Vintergatan
(gäller ej fordon med tillstånd)

Billeholm

Storgatan, delen Kungsgårdsvägen – Promenaden, gäller genomfart

Begränsad fordonshöjd

Fordonshöjd:	Vägport under 4.5 meters höjd	Fri höjd i meter
	Norra Storgatan/Södra Storgatan väg 1385 (under järnvägen)	3.6 m

Uppställning av tungt fordon

Uppställning av tung lastbil, buss med totalvikt över 3.5 ton, traktor, släpfordon, husvagn eller motorredskap får inte ske under längre tid än högst 4 timmar i följd. På följande gator tillåts dock uppställning under längre tid, dock högst 48 timmar i följd:

Bjuv

Spångatan, Idrottsvägen delen Bryggerigatan - Verkstadsgatan, Åkerigatan, Bryggerigatan och Verkstadsgatan med undantag av utfarten från Verkstadsgatan mot Södra vägen.

Billeholm

Spinnigatan och Dungatan.

Ekeby

Spannmålsgatan, östra sidan från kommunens förråd norr ut framtill 10 m från högersväng.

BROMÖLLA KOMMUN

Begränsad totalvikt (3.5 ton)

Bromölla
Idrottsvägen

Begränsad fordonshöjd

Fordonshöjd:	Vägport under 4.5 meters höjd	Fri höjd i meter
	Tians väg (under järnvägen)	3.5 m

BURLÖVS KOMMUN

Förbud för genomfart med tung lastbil

Arlöv
Fortunavägen, delen Kvalitetsvägen – Kronobetessvägen

Bärighetsklass 3

Arlöv
Väg 850 (Lommavägen) genom cirkulationsplats väg 850/Hamngatan/Kal P Dals gata

Begränsad fordonshöjd

Fordonshöjd:	Vägportar under 4.5 meters höjd	Fri höjd i meter
	Burlövsvägen, vägport under E 22	2.4 m
	Dalbyvägen, vägport under E 22.10	3.4 m
	Kilvägen, vägport under järnvägen	3.4 m
	Kabbarpsvägen, (under E22)	2.7 m
	Segevägen (under E22)	3.8 m
	Norrevångsvägen (under E22)	3.5 m

Begränsad parkering

Begränsningar, helt eller delvis, för parkering av fordon över 3,5 ton finns på följande vägar:

Allégatan
Burlövs egna hem
Byggmästarevägen
Elisetorpsvägen
Företagsvägen
Grönvägen
Kornvägen
Kyrkogatan
Länsmansgatan
Mångatan
Nygatan
Rapsvägen
Timmermansgatan
Torngatan
Virvelvägen
Vintergatan

BÅSTAD KOMMUN

Bärighetsklass 3

Båstad

Hagalundsgatan (del av)
Lindallén
Munkgatan

ESLÖVS KOMMUN

Eslöv

Lämpliga leder för tung trafik

- 17 Förbifart norr och öster om tätorten
- 113 Förbifart norr och öster om tätorten
- 1261 Sallerupsvägen
- 1263 Ellingevägen (ej delen mellan väg 1264 och infartsväg till Ellinge avloppsreningsverk)
 - Bruksgatan
 - Harjagersvägen
 - Kvarngatan
 - Lundavägen
 - Pärlgatan
 - Smålandsvägen
 - Södra vägen
 - Trehäradsvägen (väg 1275)
 - Verkstadsvägen

Förbud för genomfart med tungt fordon

Marieholm

Väg 1207

Begränsad fordonslängd

Eslöv

På Kvarngatan i korsningen med Östergatan är största längd på fordon eller fordonståg, lasten inräknad, **14 meter**

På Östergatan mellan Storgatan och Gasverksgatan är största längd på fordon eller fordonståg, lasten inräknad, **14 meter**

Flyinge

På Promenaden är största längd på fordon eller fordonståg, lasten inräknad, **12 meter**

Begränsad fordons höjd

Fordonshöjd:	Vägportar under 4.5 meters höjd	Fri höjd i meter
	Under järnvägen vid Örtofta sockerfabrik	2,6 m
	Under järnvägen på Östergatan i Eslöv	3,5 m
	Under järnvägen vid Stehag	3,0 m

HELSINGBORGS KOMMUN

Miljözon

Helsingborg

Samtliga vägar inom ett område som begränsas av (gränsgatorna ingår i området) Hälsövägen, Henry Dunkers plats, Kajpromenaden, Hamntorget, järnvägsgatan, Malmöleden, Bryggaregatan, Håkan Lundbergs gata, Sturtzen-Beckers gata, Gustav Adolfs gata, Sturegatan, Södra Stenbocksgatan, Mellersta Stenbocksgatan.

Fordons vikt

Förbud för genomfart med tungt fordon

Elektrogatan, delen Planteringsvägen och 220 meter österut
Planteringsvägen, delen Hästhagsvägen och Elektrogatan
Kielergatan, delen Rååvägen och Luciagatan
Christer Boijes väg, delen Romares väg och Drottninggatan
Industrigatan, delen Sydhammsgatan och Strandbadsvägen

Begränsad totalvikt (3.5 ton)

Helsingborg

Viktorigatan
Strandängsvägen, bro vid Görarps mölla
Nyvångsvägen, delen Välluvsvägen och 25 meter söder om därom. Gäller vardagar mellan klockan 21.00-6.00 och sön- och helgdag mellan klockan 21.00-6.00
Clausgatan, gäller vardag utom dag före sön- och helgdag klockan 21.00-6.00, vardag före sön- och helgdag klockan 00.00-24.00 och sön- och helgdag klockan 00.00-24.00.
Fältarpsvägen, delen Södra Stenbocksgatan – Österleden. Gäller vardagar klockan 21.00-6.00 och sön- och helgdag klockan 00.00-24.00.

Inom ett område som begränsas av gränsen för Helsingborgs tätbebyggda område får tung lastbil inte föras. Förbudet gäller inte följande gator:

Andesitgatan
Atlantgatan
Bajonettgatan
Bangårdsgatan
Basaltgatan
Bergavägen
Blockgatan
Bredgatan, delen Oljehamsleden - Gasmästaregatan
Bunkagårdsgatan
Bunkalundsvägen
Cindersgatan
Cisterngatan
Clausgatan
Depågatan
Diabasgatan
Dragaregatan
Eichstedtsgatan
Elektrogatan öster om Landskronavägen
Exercisgatan
Filbornavägen, delen Lägervägen - Södra Stenbocksgatan
Florettgatan
Fornminnesgatan
Fraktgatan
Fäktmästaregatan
Fältarpsvägen
Förmansgatan
Förrådsgatan
Garnisonsgatan
Gasmästaregatan
Gevärsgatan

Godsgatan
Granitgatan
Gravörgatan
Grenadjärsgatan
Grustagsgatan
Grusvägen
Grönstengatan
Gustav Adolfs gata, delen Sturzen Beckers gata - Gåsebäcksvägen
Gåsebäcksvägen
Hjortshögsvägen, väg 1380, delen Vålavägen – tpl Vasatorp
Hästhagsvägen
Hävertgatan
Industrigatan mellan Högastensgatan och infart till Industry park of Sweden
Industrikajen
Ingenjörsgatan
Juelsgatan
Kanongatan
Kapplöpningsgatan
Karbingatan
Kastellgatan
Kielergatan öster om Landskronavägen
Knut Påls väg
Kompassgatan
Koppargatan
Kvarnstensgatan
Kölgatan
La Cours gata
Lagergatan
Lagmansgatan, delen Clausgatan - Landskronavägen
Landskronavägen, väg 1350 med lokalkörbanorna mellan Hästhagsvägen och Rausvägen
Lastgatan
Lilla Garnisonsgatan
Långebergavägen
Lägervägen
Makadamgatan
Malmöleden, väg E 4, mellan Oljehamnsleden och tpl 28 Helsingborg S inklusive
tpl 27 Ättekulla
Massgodsleden
Mastgatan
Mogatan
Morängatan
Motorgatan
Muskötgatan
Mönstringsgatan
Mörsaregatan
Nadirgatan
Naftagatan
Norra Tvärgången
Nygatan
Oceangatan
Oljehamnsleden
Pinnmogatan
Pistolgatan
Planteringsvägen, delen Hästhagsvägen - Sydhamns gatan
Planteringsvägens östra lokalkörbana mellan Fäktmästaregatan och Rännarbanan
Porfyrgatan
Prins Kristians gata, delen Södra Stenbocksgatan och lasarettet
Påarpvägen, delen Rausvägen- Långebergavägen
Rausvägen, väg 1370
Redaregatan
Ringstorpsvägen, delen Grenadjärsgatan och Hävertgatan
Rundgången
Rusthållsgatan
Rågångsgatan

Rännarbanan
Sabelgatan
Sjögatan
Stenbrovägen
Stormgatan
Strandbadsvägen
Sturzen Beckers gata
Sydhamnsgatan
Sydhamnsviadukten
Södergatsviadukten
Södra Brunnsvägen, delen Österleden - Gravörgatan
Södra Stenbocksgatan, delen Fältarpsvägen – Malmöleden och Skånegatan - Filbornavägen
Södra Tvärgången
Torbornavägen
Transportgatan
Trintegatan
Vasatorpsvägen
Verkmästaregatan
Verkstadsgatan
Vågbrytaregatan
Väg 111
Väg E 4/E 6
Välavägen, väg 1387
Väpnaregatan
Västra Massgodskajen
Västra Sandgatan
Zenitgatan
Älvsborgsgatan
Ängelholmsleden
Ängelholmsvägen
Österleden
Östra Massgodskajen
Östra Sandgatan

Förbudet gäller inte mellan klockan 6.00-20.00 för transport till adress den kortast framkomliga vägen från angivna vägar.

På följande gator får tung trafik dock endast föras vardagar utom dag före sön- och helgdag mellan klockan 6.00-20.00:

Planteringsvägen, delen Strandbadsvägen – Sydhamnsgatan
Sydhamnsgatan, delen Nygatans västra anslutning och 200 meter söder därom

Förbudet gäller inte buss i linjetrafik samt fordon i samband med gatuhållning, sophämtning, bärning och utryckning.

Fordons vikt - axeltryck

Helsingborg

Fordon med högre axeltryck än **8 ton** får inte föras på följande vägar:

Christer Boijes väg, mellan Dag Hammarskjölds väg och Romares väg

Dag Hammarskjölds väg

Drottningshögsvägen, mellan Berga trafikplats och Vasatorpsvägen

Fågelsångsgatan

Hästmöllegränden

Karlskatan

Kolmätaregränden

Kullagatan

Lilla Bergaliden

Lilla Strandgatan

Mariagatan

Mellersta Stenbocksgatan, delen 300 m söder om Ringstorpsvägen - Filbornavägen

Möllegränden

Nedre Långvinkelsgatan mellan Fågelsångsgatan och Drottninggatan

Norra Kyrkogatan

Norra Storgatan
Norra Strandgatan
Prästgatan
S:t Jörgens plats
Strömgränden
Södra Hunnetorpsvägen, mellan Fältarpsvägen och Ramlösavägen
Södra Kyrkogatan
Södra Storgatan
Södra Strandgatan
Stortorget
Södra Stenbocksgatan, mellan Furutorpsgatan och Malmögatan

Fordon med högre totalvikt än **9 ton** får inte föras på:
Bruksgatan

Bärighetsklass 3

Helsingborg

Kyrkvägen
Romares väg, delen Christer Boijes väg – Hasselgatan

Bärighetsklass 4

Helsingborg

Österleden, Oljehamnsleden och Atlantgatan

Begränsad fordonslängd

Helsingborg

På följande vägar är största längd på fordon eller fordonståg lasten inräknad, **12 meter**:

Drottninghögsvägen, delen Berga trafikplats - Vasatorpsvägen
Bruksgatan
Fågelsångsgatan
Hästmöllegränden
Karlsgatan
Kolmätaregränden
Kullagatan
Lagmansgatan, delen Ramlösa trafikplats - Ramlösavägen
Landskronavägen, delen Rausvägen – Långövägen. Gäller genomfart. Gäller inte fordon i linjetrafik.
Lilla Bergaliden
Lilla Strandgatan
Lilla Torggatan
Mariagatan
Mellangatan
Möllegränden
Nedre Långvinkelsgatan, delen Fågelsångsgatan - Drottninggatan
Norra Kyrkogatan
Norra Storgatan
Norra Strandgatan
Prästgatan
Stallgatan
S:t Jörgens plats
Strömgränden
Södra Hunnetorpsvägen, mellan Fältarpsvägen och Ramlösavägen
Södra Kyrkogatan
Södra Storgatan
Södra Strandgatan
Stortorget
Ålgränden

På följande vägar är största längd på fordon eller fordonståg lasten inräknad, **8 meter**:
Johan banérs gata, delen Randersgatan – Drottninggatan

Begränsad fordons höjd

Fordons höjd:	Vägportar under 4.5 meters höjd	Fri höjd i meter
	Allerums kyrkväg (under väg 111)	3.4 m
	Annerovägen (under gångbroar)	3.8 m
	Bärnstensgatan (under gångbroar)	3.8 m
	Dalhemsvägen (under gångbroar)	3.8 m
	Halalid (under järnvägsviadukt)	3.1 m
	Infart till Norra Kallbadhuset (under järnvägsviadukt)	3.9 m
	Kyrkvägen, väg 1364 (under järnvägsviadukt)	3.4 m
	Rosendalsvägen	3.9 m
	Ryavägen, väg 1361 (under väg E 6)	4.1 m
	Väg mellan Strandängsvägen och pumpstation	3.8 m
	Västra Sandgatan (under Södergatsviadukten)	4.1 m
	Örbyvägen (under Järnvägsviadukten)	3.1 m
	Örbyvägen (under väg E6/E20)	4.3 m
	Östra Sandgatan (under Södergatsviadukten)	3.9 m

Begränsad parkering

Följande gator är upplåtna för parkering av lastbil, buss, traktor och släpfordon under en tid av högst 72 timmar i följd såvida inget annat anges genom vägmärke:

Berga industriområde:

Garnisonsgatan, nordväst om Kanongatan
Kastellgatan

Ättekulla industriområde:

Bunkagårdsgatan
Bunkalundsvägen
Stenbrovägen
Tornbornavägen, söder om Bunkalundsvägen

Väla södra industriområde:

Förrådsgatan
Grusvägen
Lagergatan

Kattarp:

Magasinsvägen på särskilt anvisad plats

Mörarp:

Lantbrukaregatan

Påarp:

Maskinistgatan

Ödåkra:

Marknadsvägen mellan Kanongatan och Ekslingan, båda sidor

HÄSSLEHOLMS KOMMUN

Hässleholm

Lämpliga leder för tunga lastbilar och andra större fordon

- 1901 Helsingborgsvägen, delen tpl Finja - Se bilaga D
- 1901 Kristianstadsvägen, delen Södra Kringelvägen - tpl Röinge
- 1902 Hovdalavägen, delen Södra Kringelvägen - Garnisonsvägen
- 1902 Vankivavägen, delen Norra Kringelvägen - tpl Vankiva
- Belevägen, delen Industrigatan - Stobyvägen
- Industrigatan, delen Norra Kringelvägen - väg 23
- Norra Kringelvägen, delen Industrigatan - Stobyvägen
- Skenvägen
- Stobyvägen, delen Belevägen - tpl Stoby
- Södra Kringelvägen

Förbud för genomfart med tung lastbil

Hässleholm

Väg 1902

Norra Kringelvägen delen Stobyvägen – Belevägen

Röingegatan, delen Stobygatan – Esplanadgatan

Stobygatan, delen Viaduktgatan – Belevägen

Väg 1901 (Kristianstadsvägen), mellan väg 1902 - Södra Kringelvägen

Långkroksvägen, mellan Stobyvägen – Kvarnsmedsgatan

Skyttegatan

Väpnaregatan, delen Kärråkravägen – Götagatan

Viaduktgatan, delen Vankivavägen – Stobygatan

Bjärnum

Boställgatan, delen Slättarödsvägen – Sågverkssvägen

Mala

Fjärdingsmannagatan

Vittsjö

Furuliden

Väg 1942 (Gamla vägen), delen väg 117 – väg 1942

Begränsad totalvikt (3.5 ton)

Hässleholm

Norra Kringelvägen, delen norr om Röingegatan – viadukt norr om Skytteliden

Backsläntsgatan, delen Kaptensgatan – Björkliden

Begränsad fordonshöjd

Fordonshöjd:	Vägportar under 4.5 meters höjd	Fri höjd i meter
	Vägport under järnvägen	3.1 m
	Österåsgatan (under Kristianstadsvägen, väg 1901)	3.8 m

Vissa andra viktiga vägar och gator med inskränkningar

Tredje Avenyn (Lokalkörbana)

HÖGANÄS KOMMUN

Höganäs

Lämpliga leder för tung trafik

- 111 Södra vägen - Kullagatan
- 112 Kullagatan - Måarpsvägen
- 1417 Bruksgatan
- Brännerigatan
- Prins Carls gatan
- Sankt Andreas väg

Begränsad totalvikt (3.5 ton)

Höganäs

Hamngatan, delen Bruksgatan – Tullgatan
Prins Carls gatan, delen Brännerigatan – Storgatan
Repslagaregränd (västra körbanan) i viken, delen Skepparegatan -Fyrgatan

Begränsad fordonslängd

Arild

På väg 1448 mellan Lundgrens backe och hamnen i Arild är största längd på fordon eller fordonståg, lasten inräknad, **15 m**

Mölle

På Halls väg i Mölle mellan Norra Strandvägen och Norra Brunnsvägen är största längd på fordon eller fordonståg, lasten inräknad, **10 m**

HÖRBY KOMMUN

Hörby

Förbud mot genomfart med tung lastbil

Gamla Torg, delen Ystadsvägen – Storgatan
Storgatan, delen Gamla Torg – Kungsgatan
Slagtoftavägen, delen Storgatan – Vallgatan
Kungsgatan, delen Viktoriagatan – Kristianstadsvägen
Viktoriagatan, delen Slagtoftavägen – Kungsgatan
Råbygatan, delen Gamla Torg - Lundegårdsgatan

Begränsad totalvikt (3.5 ton)

Nya Torg (södra sidan), delen Nygatan och Postmästaregatan

HÖÖRS KOMMUN

Begränsad totalvikt (3.5 ton)

Höör

Väg 1315 (Nybyvägen), delen väg 1310 – väg 1341

Begränsad fordons höjd

Fordons höjd: Vägport under 4.5 meters höjd

**Fri höjd
i meter**

Maglasätevägen, vägport under järnvägen

3.7 m

KLIPPANS KOMMUN

Begränsad totalvikt (3.5 ton)

Östra Ljungby

Bläsingevägen, delen Fältvägen – Norra Industrigatan
Infart till samåkningsparkering från påfartsramp till väg E4 (nordöstlig riktning) i Trafikplats
Östra Ljungby

Ljungbyhed

Ljungbygatan, delen Hättevägen – 95 meter söder om Hättevägen

Begränsad fordonshöjd

Fordonshöjd:	Vägport under 4.5 meters höjd	Fri höjd i meter
	Klippan, väg 1815, 210 meter norr om Rönne å	3.6 m
	Ljungbyhed, Järnvägsgatan, 45 meter från Klostergatan	3.7 m

Parkering av tunga fordon

Parkering av tunga fordon, över 3,5 ton, får inte ske under längre tid än högst 2 timmar i
följd i följande områden:

- Klippans tätort norr om järnvägen
- Östra Ljungby tätort, med undantag för del av Brödernas gata
- Stidsvigs tätort, med undantag vägarna norr om väg 1838 och Ängavägen

KRISTIANSTADS KOMMUN

Lämpliga leder för tunga lastbilar och andra större fordon

Kristianstad

E 22.01 Snapphanevägen (E 22 - S Boulevarden)

1648 delen Allégatan - Härlövsängaleden

2056 Snapphanevägen

2057 Långebrogatan - S Boulevarden

Åhus

- Hamnleden

- Lotsgatan

Förbud mot genomfart med tung lastbil

Kristianstad

Styrmansgatan, delen Timmermansgatan – Uddevägen

Uddevägen, delen Videllsgatan – Styrmansgatan

Åhus

Kavrövägen, delen Flötvägen – väg 118

Sandvaktaregatan, delen Flötvägen – Kavrövägen

Förbud mot genomfart med tungt fordon

Skepparslöv

Väg 2014, delen väg 2005 – enskilda vägen 21543, gäller ej bussar som utför
skolskjutstrafik samt traktorer och motorredskap

Begränsad totalvikt (3.5 ton)

Önnestad

Bockebäcksvägen, delen Skolgatan – Riksväg 21 vid Kungsborg

Begränsad fordonshöjd

Fordonshöjd:	Vägportar under 4.5 meters höjd	Fri höjd I meter
	Otto Lindenows väg, vägport under E 22	3.8 m
	Snårarpsvägen, vägport under E 22	3.6 m

KÄVLINGE KOMMUN

Lämpliga leder för tung trafik

Kävlinge/Furulund

104	
108	
925	
926	delen väg 104/108 - väg 934
934	
1137	delen väg 926 - väg 1135

Barsebäck/Löddeköpinge

E 6/E 20	
1135	
1136	
1137	delen väg 1135 - väg 926
1142	
1143	
1144	

Barsebäckshamn

1136	
Väg till Barsebäcksverket	

Dösjebro

104	
1176	
1178	
1179	

Lilla Harrie

104	
-----	--

Ålstorp

E 6	
110	
1141	

Ålstorp/Hofterup

E 6	
1141	
1142	
1144	
1176	

Begränsad fordonshöjd

Fordonshöjd:	Vägportar under 4.5 meters höjd	Fri höjd i meter
	Delvägen, vägport under järnvägen	3.5 m
	Lundåkravägen, vägport under E 6	3.0 m

Begränsad parkering

Löddeköpinge

På samtliga vägar inom ett område som begränsas av Lagervägen, Landskronavägen, Köpingsvägen och Marknadsvägen på Center Syd-området i Löddeköpinge, får fordon inte parkeras. Förbudet gäller alla dagar mellan klockan 22.00 - 6.00.

LANDSKRONA KOMMUN

Lämpliga leder för tung trafik

Landskrona

- 17 Österleden öster om Lundåkragatan
- 1147 Varvsvägen mellan Söderleden och Ringvägen
- 1155 Stenorsvägen
- 2:a Tvärgatan
- Kolgatan
- Lundåkragatan
- Pumpgatan
- Ringvägen, delen Österleden - Stenorsvägen
- Söderleden
- Varvsvägen väster om Ringvägen
- Stuverigatan
- Kommunala vägen norr om cirkulationsplats Landskrona Söderleden

Begränsad totalvikt (3.5 ton)

Landskrona

Övre Gatan, delen Strandvägen – Norra Fiskehamnsgatan, gäller i sydlig färdriktning
Övre Gatan, delen Norra Fiskehamnsgatan – Erikstorpsvägen, gäller i nordlig färdriktning
Mellangatan, del av Mellangatan norr om Södra Fiskehamnsgatan enligt karta (1282 2013-00106), gäller i sydlig färdriktning
Övre Gatan, del av Övre Gatan norr om Södra Fiskehamnsgatan enligt karta (1282 2013-00107), gäller i sydlig färdriktning
Citadellvägen, bro över vallgrav

Begränsad fordonslängd

Landskrona

Inom ett område avgränsat av Selma Lagerlöfs väg - Norra Långgatan - Järnvägsgatan - Österleden - Ringvägen - Helsingborgsvägen - Erikstorpsvägen - Erikstorpsvägens tänkta förlängning västerut till Öresund är största längd på fordon eller fordonståg, lasten inräknad, **12 meter.**

Begränsad fordons höjd

I Landskrona finns en trådbusslinje med följande sträckning: Storgatan - Eriksgatan - Repslagargatan - Kolonigatan - Östervångsplan. Observera att den korsar bl a Ringvägen, Norra Infartsgatan och Lilla Strandgatan. Fri höjd 4.5 m klaras, men särskilda säkerhetsföreskrifter finns vid arbete då kroppsdel, maskiner eller verktyg kan komma närmare än 2 m från kontaktledningsanläggningen.

Begränsad parkering

Landskrona

Zon där parkeringsförbud gäller finns i centrala staden.
På väg, gata och annan led får fordon vara parkerat under högst 24 timmar i följd.

Vissa andra viktiga vägar och gator med inskränkningar

Begränsad framkomlighet för lastbilar

Häljarp

Korsningen väg 1147, Landskronavägen och väg 1141, Barsebäcksvägen
Cirkulationsplats i korsningen : Eriksgatan-Artillerigatan-Gjörloffsgatan

LOMMA

Lomma

Förbud mot genomfart med tung lastbil

Prästbergavägen, delen Lumabyvägen - Mavägen

Begränsad totalvikt (3.5 ton)

Kanstanjevägen, delen Industrigatan – Vinstorpsvägen. Vissa undantag finns.

Inom ett område som begränsas av Sjögatan – Strandpromenaden – Kajgatan – Varvstorget – Hammallén (gränsgatorna undantagna). Vissa undantag finns.

Lillevångsgatan, delen Tenngatan till vändplats. Vissa undantag finns.

LUNDS KOMMUN

Lund

Lämpliga leder för tung trafik

- E 6.02 Fjelievägen - Norra Ringen - E 22 – Dalbyvägen (102)
103 Tpl 20 Lomma (E 6/E 20) - Lund (cpl Fjelievägen – E 6.02)
936 delen Svenshögsvägen
941 Sandbyvägen
- Bryggaregatan
 - Dalbyvägen
 - Fasanvägen
 - Fjelievägen
 - Åkerlund & Rausings väg
 - Kaprifolievägen
 - Kävlingevägen
 - Malmövägen
 - Ringvägen
 - Solvägen
 - Stattenavägen
 - Södra vägen
 - Sydöstra Vägen
 - Ruben Rausings gata

Miljözon

Miljözonen omfattar ett område innanför Kung Oskars väg, Getingevägen. Tornavägen, Solvägen, Södra vägen, Ringvägen, Fasanvägen samt Bryggaregatan.

Förbud för genomfart med tung lastbil

Lund

Fritjofs väg, delen Dalbyvägen – Sandbyvägen
Stora Råby Byaväg, delen Prästavägen - Dalbyvägen

Dalby

Skolgatan, delen Hällestadsvägen – Veberödsvägen

Genarpsvägen, delen Veberödsvägen – Pumpvägen. Se även nedan under Begränsad totalvikt (3,5 ton) - Dalby.

Veberöd

Inom ett område mellan Dalbyvägen och Orrspelsvägen (norr om Måsvägen) samt mellan Norra Järnvägsgränd och Orrspelsvägen (norr om Måsvägen). I området ingår; Orrspelsvägen, Trastvägen, Måsvägen, Vildgåsvägen, Fasanvägen, Tjadervägen, Ejdervägen, Fågelvägen, Björkgatan och Gökvägen.

Begränsad totalvikt (3,5 ton)

Lund

Gator belägna inom område avgränsat av Kung Oskars väg, Getingevägen.

Tornavägen, Solvägen, Södra vägen, Ringvägen, Fasanvägen samt Bryggaregatan mellan klockan 22.00-6.00. Förbudet gäller inte buss i linjetrafik samt väghållnings- och renhållningsfordon.

Utmarksvägen, delen Solbjersvägen – Odarslövsvägen

Bytaregatan, delen Sankt Petri Kyrkogata – vändplats, gäller i sydlig riktning. Förbudet gäller ej vardagar, utom dag före sön- och helgdag, mellan klockan 6.00-11.00, samt dag före söndag och helgdag mellan klockan 6.00-9.00.

Thulehemsvägen, delen Sandbyvägen och Spelmansvägen mellan klockan 22.00-6.00.

Fäladstorget

Dalby

Genarpsvägen, delen Veberödsvägen – Pumpvägen. Förbud mot transporter med tunga lastbilar till AAK Dalby AB vid Albavägen, mellan klockan 22.00 och 07.00 alla dagar.

Fordons vikt - axeltryck

Lund

Fordon med högre axeltryck än **7 ton** får inte föras på Klosterhagens parkeringsplats, andra avdelningen norrifrån

Begränsad fordonslängd

Lund

På Clemenstorgets södra körbana är största längd på fordon eller fordonståg, lasten inräknad, **14 meter**. Gäller ej buss i linjetrafik.

På Sankt Petri Kyrkogata är största längd på fordon eller fordonståg, lasten inräknad, **14 meter**. Gäller ej buss i linjetrafik.

Begränsad fordons höjd

Fordons höjd:	Vägportar under 4.5 meters höjd	Fri höjd i meter
	Allhelgona Kyrkogata	3.7 m
	Trollebergsvägen vid Bantorget	3.5 m
	Koporten vid Råbyholm	3.6 m
	Krafts torg	4.1 m
	Nöbbelövs Kyrkoväg	3.6 m
	Svanevägen	2.9 m
	Lasarettområdet (vid Medicinen)	3.5 m
	Vikingavägen	3.3 m
	Råbyvägen (under väg E 22)	3.9 m
	Tunavägen (under väg E 22)	3.9 m

MALMÖ KOMMUN

Lämpliga leder för tung trafik

E 6/
E 20/ Yttre Ringvägen
E 22
E 6.01 Trelleborgsvägen - Inre Ringvägen - Västkustvägen
E 65
E 65.01 Ystadvägen

I övrigt är de vägar som är uppräknade under Malmö kommun rubriken "Förbudet gäller inte" lämpliga (se nedan)

Malmö stad har publicerat en karta som visar lokala trafikföreskrifter särskilt gällande för tung trafik, se;

<http://malmo.se/Stadsplanering--trafik/Trafik--hallbart-resande/Nar-du-kor-bil-lastbil-mm/Lokala-trafikforeskrifter.html>

Malmö

Miljözon

Miljözon gäller inom ett område som begränsas av (väg- eller gatunamn skrivet med versaler ingår i området):

Västerbron - Citadellsvägen - SKEPPSBRON - MÅLARBRON - NORRA VALLGATAN - SLUSSBRON - HORNSGATAN VÄSTER OM FRIHAMNSVIADUKTEN - Hornsgatan öster om Frihamnsviadukten - ÅSGÅRDSGATAN- IDABORGSGATAN - Ellstorpsparken - SALLERUPSVÄGEN VÄSTER OM SCHEELEGATAN - Sallerupsvägen öster om Scheelegatan - Inre Ringvägen - Annetorpsvägen - Kalkbrottsgatan - Limhamnsvägen väster om Geijersgatan - Geijersgatan - Limhamnsfältet - Mariedalsvägen.

Begränsning till mindre längd på fordon eller fordonståg

Inom ett område, på väg eller gata som inte är enskild, vilket begränsas enligt följande: Kustlinjen från Yttre Ringvägen (E 20) vid Lernacken via Nyhamnen, Inre Hamnen och Suellshamnen till Järnvägshamnen - Bangårdsområdet - Västra stambanan - kommungränsen - Toftanäsvägen - Sallerupsvägen - Kvarnbyvägen - Husievägen - Elisedalsvägen - Yttre Ringvägen (E 6, E 20, E 22) - Ystadvägen (E 65) - Inre Ringvägen - Arrievägen - Yttre Ringvägen (E 6, E 20, E 22) - Trelleborgsvägen - Hövdingevägen - Pildammsvägen - Yttre Ringvägen (E 20) - Lorensborgsgatan - Gottorpsvägen - Yttre Ringvägen (E 20) (gränsvägarna undantagna), är största längd på fordon eller fordonståg, lasten inräknad, **12 meter**.

Förbudet gäller inte:

- bussar och distributionsbilar för olja och bensin samt traktortåg för transport av jordbruksföremål.

- för gator och vägar inom följande område (gränsvägarna undantagna):
Almviksvägen – Sivåkersvägen – Hyllie stationsväg – Lorensborgsgatan – Krocksbäcksstigen – Sörbäcksstigen – Pildammsvägen.

- för följande vägar och gator inom det ovan upptagna området:
Agnesfridsvägen, 200 m norr om Jägersrovägen - Hornyxegatan
Agneslundsvägen
Amiralsgatan mellan N Grängesbergsgatan - Husie kyrkoväg
Annelundsgatan
Annetorpsvägen
Arlövsbron
Augustenborgsgatan, från S Grängesbergsgatan - 200 m österut
Baragatan
Bariumgatan
Barlastgatan
Bryggövägen
Carl Gustafs väg, från Pildammsvägen och 200 m sydost

Cederströmsgatan
Citadellsvägen mellan Västerbron - Gibraltargatan
Celsiusgatan, öster om Nobelvägen
Cypressvägen mellan Ystadvägen - Sälggatan
Danska vägen mellan Industrigatan - Scheelegatan
Diögatan
Ekonomigatan
Emilstorpsgatan
Eriksfältsgatan mellan Trelleborgsvägen - Karinsgatan
Flygaregatan
Flygfältsvägen
Flygledaregatan
Flygplansgatan
Fosievägen mellan Ystadvägen - Estlandsgatan
Frihamnsviadukten
Geijersgatan mellan Vaktgatan - Västanväg
Genarpsgatan
Gibraltargatan mellan Norra Neptunigatan - Citadellsvägen
Handelsgatan
Hillebardsgatan mellan Singelgatan – Bågegatan
Hjälmarkajen mellan Klaffbron - Universitetsbron
Hornsgatan mellan Frihamnsviadukten – Lundavägen
Husie kyrkoväg från Utflyktsstigen – söderut
Husievägen mellan Husie kyrkoväg - Kvarnbyvägen
Högerudsgatan mellan Västanväg - Högerudsplan
Höjdrodergatan
Industrigatan mellan S:t Knuts väg - Danska vägen
Inre Ringvägen
Johanneslustgatan mellan Sallerupsvägen – Genarpsgatan
Johan Ericssons väg mellan Pildammsvägen – Cronqvists gata
Jägershillgatan
Jägersrovägen, öster om Jägershillgatan
Kabingatan
Kalkbrottsgatan mellan Annetorpsvägen – Limhamnsvägen
Kalinebron
Karossgatan
Klaffbron
Knivgatan
Kopparbergsgatan
Krossverksgatan
Krusegatan
Krusegränd
Kvarnbyvägen
Källvattengatan
Laduvägen
Lantmannagatan mellan Ystadsgränd - Ystadvägen
Limhamnsgårdens allé
Limhamnsvägen
Limstensgatan
Lorensborgsgatan mellan Yttre Ringvägen E 20 - Annetorpsvägen
Lundavägen från Hornsgatan - kommungränsen
Lärkträdgatan
Lönngatan mellan Lantmannagatan - N Grängesbergsgatan
Magasinsgatan
Murmansgatan
Neptuniagatan mellan Gibraltargatan och Suellsbron
Nobelvägen mellan Agneslundsvägen - Celsiusgatan
Norbergsgatan
Nordenskiöldsgatan mellan Hjälmarkajen och Neptunigatan
Norra Grängesbergsgatan mellan Lönngatan – Amiralsgatan
Norra Neptunigatan mellan Skeppsbyggaregatan - Gibraltargatan
Packhusgatan
Pildammsvägen mellan Hövdingevägen - S:t Johannesgatan
Pilotgatan

Pinjegatan
Regnvattengatan
Rimfrostgatan
Ringugnsgatan
Rosendalsvägen, öster om Almedalsgatan
Rännemästaregatan, söder om Vattenverksvägen
Sallerupsvägen, öster om Östra Farmvägen
S:t Johannesgatan mellan Pildammsvägen - Rådmansgatan
S:t Knuts väg från Industrigatan - 200 m söderut
Scheelegatan
Silverviksgatan mellan Ystadvägen - Östra Hindbyvägen
Singelgatan från Sallerupsvägen - 110 m öster om Bältegatan
Sjölundaviadukten
Skeppsbyggaregatan mellan Skeppsgatan och Citadellsvägen
Skeppsgatan
Soldattorpsvägen
Stadiongatan mellan Trelleborgsvägen - Eric Perssons väg
Stillmansgatan
Stockholmsvägen
Stora Varvsgatan
Strandgatan mellan Övägen - Bryggövägen
Strömgatan
Stålkulegatan
Suellsbron
Sunnanväg från Annetorpsvägen - 120 m norrut
Södra Bulltoftavägen mellan Hagstorpsgatan - Vattenverksvägen
Södra Grängesbergsgatan mellan Augustenborgsgatan - Ystadvägen
Trelleborgsvägen mellan Yttre Ringvägen - Ystadvägen
Uddeholmmsgatan mellan Västanforsgatan - Norra Grängesbergsgatan
Universitetsbron
Vaktgatan
Vattenverksvägen, öster om Södra Bulltoftavägen
Volframgatan
Vågbrytarvägen
Västanforsgatan
Västanväg mellan Geijersgatan – Högerudsgatan
Västerbron
Västra Hindbyvägen
Ystadvägen
Ågatan
Österlenvägen (väg 11)
Östra Farmvägen mellan Sallerupsvägen - Agneslundsvägen
Östra Hindbyvägen mellan kontinentaljärnvägen - Ystadvägen
Östra Hyllievägen, söder om Laduvägen

Förbud för genomfart med tung lastbil

Bispgatan (delen Annetorpsvägen – Norra Hyllievägen), Norra Hyllievägen (delen Sunnanvägen – Bispgatan), Sunnanväg och Västanväg (delen Sunnanvägen -Linnégatan). Gäller genomfart mellan Annetorpsvägen och Linnégatan.
Haspelvägen (delen Per Albin Hanssons väg – Axel Danielssons väg) och Per Albin Hanssons väg (delen Haspelvägen – Stadiongatan). Gäller genomfart mellan Stadiongatan och Axel Danielssons väg.
Östra Fäladsgatan (delen Simrisbanvägen – Lundavägen). Gäller genomfart mellan Lundavägen och Simrisbanvägen.
Norra Hyllievägen (delen Elinelundsvägen – Östra Hyllievägen) och Östra Hyllievägen (delen Norra Hyllievägen – Laduvägen). Gäller genomfart mellan Elinelundsvägen och Laduvägen.
Östra Hindbyvägen (delen Ystadvägen – Silverviksgatan). Gäller genomfart mellan Silverviksgatan och Ystadvägen.
Johanneslustgatan, Mölledalsgatan (delen Johanneslustgatan – Södra Bulltoftavägen) och Veberödsgatan. Gäller genomfart mellan Sallerupsvägen och Södra Bulltoftavägen via Johanneslustgatan-Mölledalsgatan eller via Mölledalsgatan-Veberödsgatan-Johanneslustgatan.

Danska vägen, delen Sallerupsvägen - Industrigatan. Gäller genomfart mellan Industrigatan och Sallerupsvägen.

Begränsad totalvikt (3,5 ton)

Tung lastbil får under tiden kl. 22.00 - 6.00 inte föras på väg eller gata som inte är enskild, inom det under "Begränsning till mindre längd på fordon eller fordonståg" upptagna området (se ovan).

Förbudet gäller inte:

- fordon som används till post- och tidningsdistribution,
- fordon som används till renhållningsarbete, underhållsarbete av vägar eller gator, VA-, el-, tele-, kabeltv-, gas- och fjärrvärmeledningar.
- uttryckningsfordon och bärgningsfordon.
- för gator och vägar inom följande område (gränsvägarna undantagna):
Almviksvägen – Sivåkersvägen – Hyllie stationsväg – Lorensborgsgatan – Krocksbäcksstigen – Sörbäcksstigen – Pildammsvägen.
- för samma vägar och gator inom det upptagna området som undantas under "Begränsning till mindre längd på fordon eller fordonståg" (se ovan).

Bärighetsklass 3

Citadellsvägen, delen Gibraltargatan – Skeppsbyggaregatan inklusive Citadellsbron

Förbud att parkera tunga fordon

På väg eller gata som inte är enskild får tung lastbil, tung buss, traktor, motorredskap eller frikopplat släpfordon inte parkeras. Förbudet gäller mellan klockan 22.00 - 6.00. Förbudet gäller inte där parkering av sådana fordon är tillåten enligt föreskrift och vägmärke.

På följande gator och vägar har kommunen iordningställt platser för motorfordon med totalvikt över 3,5 ton, traktorer, motorredskap m.fl:

Aspögatan, norra sidan 220 m väster om Borrgatan - Flintränegatan
Blidögatan, norra sidan från Flintränegatan - Ljusterögatan
Borrgatan, södra sidan Flintränegatan - Hanögatan
Stenyxegatan, västra sidan Järnyxegatan - Trindyxegatan
Öckerögatan, östra sidan, Borrgatan - 130 m söder Hanögatan

Förbud att parkera fordon med farligt gods

På väg eller gata som inte är enskild. Förbudet gäller inte där parkering av sådana fordon är tillåtna enligt föreskrift och vägmärke.

Begränsad fordonshöjd

Fordonshöjd:	Vägportar under 4.5 meters höjd	Fri höjd i meter
	Adlerfelts väg under Dicksons väg	3,4 m
	Adlerfelts väg under Wachtmeisters väg	3,4 m
	Botildenborgsvägen under Inre Ringvägen	3,8 m
	Brevduvevägen under järnvägsbro	3,7 m
	Byggmästaregatan under Hornsgatan	3,4 m
	Edward Lindahlgatan 12	4,0 m
	Edward Lindahlgatan 16	3,8 m
	Ellenborgsvägen under Inre Ringvägen	3,9 m
	Fersens väg	4,0 m
	Fosievägen under fastighet nr 27	4,3 m
	Fågelbacksgatan	3,8 m
	Frölichs väg under Dicksons vägs förlängning	3,4 m
	Frölichs väg under von Rosens väg	3,4 m
	Frölichs väg under Wachtmeisters väg	3,4 m
	Gånglåtsvägen under gång- och cykelbro	4,2 m
	Hyllievångsvägen under gång- och cykelbroar	3,6 m
	Krutmeijersgatan	3,8 m
	Norrbäcksgatan under gångbro	3,6 m
	Persborgsgatan under fastigheten nr 1 - 2	3,1 m

Ripgatan	3,5 m
Segesvängen under Inre Ringvägen	3.7 m
Själlandstorget	3,8 m
Stolpbodsgatan under Hövdingevägen	3.8 m
Sörbäcksgatan under gångbron	3.6 m
von Lingens väg under Adlercreutz väg	3.4 m
von Lingens väg under Posses väg	3.4 m
von Rosens väg under Rosengårdsvägen	3.4 m
von Rosens väg under Stackelbergs väg	3.4 m
von Troils väg under Wachtmeisters väg	3.4 m

OSBY KOMMUN

Förbud för genomfart med tung lastbil

Lönsboda

Södra Gränsgatan, delen väg 119 – väg 2132
Tosthultsvägen, delen väg 119 – Östra Gränsgatan
Uranusvägen, delen väg 119 – Östra Gränsgatan

Osby

Väg 2121 (Kristianstadsgatan), delen Radiatorvägen – Östra Storgatan
Marklundavägen, delen väg 2123 – Kålsvedsvägen
2123, delen väg 15 – väg 2121
Kålsvedsvägen, delen väg 15 – Molnvägen
Västra Storgatan, delen väg 15 – Skeingevägen (väg 1941)
Solhemsgatan, delen Industrigatan – Skeingevägen
Götgatan, delen Industrigatan - Skeingevägen

Begränsad totalvikt (3,5 ton)

Lönsboda

Östra Gränsgatan, delen väg 15 -Tosthultsvägen
Östra Järnvägsgatan, delen väg 119 – Östra Storgatan

Osby

Väg 1959, delen 80 meter norr om korsningen väg 2121 - Planteringsgatan

Begränsad parkering

Osby

Vändzon där parkeringsförbud gäller finns på
Idrottsgatan och Ängsgatan

PERSTORPS KOMMUN

Lämpliga leder för tunga lastbilar och andra tunga fordon

21
108

Begränsad totalvikt (3,5 ton)

Perstorp

Enskilda vägen 21009 (Björstorpsvägen), delen väg 1869 – Kronvägen

SIMRISHAMNS KOMMUN

Simrishamn

Lämpliga leder för lokal genomfartstrafik

- 9 Christian IV väg - Tumatorpsvägen - Storgatan - Yngve Östbergs väg -
Kristianstadsvägen
11 Ehrnbergsvägen
1500

Förbud mot genomfart med tung lastbil

Borrby

Idrottsgatan, delen väg 1501- Bygatan

Simrishamn

Mossgatan, delen Korsavadsvägen - Backgatan

Begränsad totalvikt (3,5 ton)

Borrby

Bryggaregatan, delen väg 1003 – Järnvägsgatan. Undantag finns om det behövs för service-, underhålls-, reparations-, byggnads-, anläggningsarbete eller liknande arbete.

Skillinge

Kyhlsvägen, delen väg 1500 (Strandvägen) - Holmåkravägen

Simrishamn

Prästgatan, delen Stora Rådmansgatan – Brunnsgatan. Undantag finns om det behövs för service-, underhålls-, reparations-, byggnads-, anläggningsarbete eller liknande arbete.

Begränsad fordonslängd

På Pantaregatan, Skepparegatan, Broby Johansens väg, Möllekroken och Mårtensgatan i Brantevik är största längd på fordon eller fordonståg, lasten inräknad, **10 meter**
På Allmänningsgatan i Borrby är största längd på fordon eller fordonståg, lasten inräknad, **8 meter**

Begränsad fordonsbredd

På del av Måsgatan i Brantevik är största bredd på fordon eller fordonståg, lasten inräknad, **2.2 meter**

SJÖBO KOMMUN

Sjöbo

Förbud mot genomfart med tung lastbil

Inom tätbebyggt område i Sjöbo. Förbudet gäller inte Esplanaden, Åsumsgatan mellan Södra Åsumsvägen och Sandåkravägen samt Sandåkravägen

Begränsad fordonslängd

Väg 788, delen väg 740 och väg 979 är största längd på fordon eller fordonståg, lasten inräknad, **12 meter**. Gäller genomfart

Begränsad parkering

Inom ett område som begränsas av Industrigatan, Esplanaden, Sandåkravägen, Tolångavägen, Östergatan, väg 11, väg 13, Brytjärnsgränd, Flisgatan, Rotgatan, Brytjärnsgränd, Planteringsgatan, (gränsgatorna där kommunen är väghållare ingår) samt gatorna Tornagränd, Kyrkogränd, Södra Åsumsvägen från Esplanaden till Kyrkogränd, Kunskaresgatan, Kemigatan, Fysikgatan, Biologigatan, Matematikgatan, Historiegatan, Låxgatan, Geografigatan, Plusgatan, Minusgatan, Skrivgatan, Småskolegatan, i Sjöbo får fordon med totalvikt över 3.5 ton inte parkeras.

Förbudet gäller vardag utom vardag före sön- och helgdag mellan klockan 22.00 – 6.00, vardag före sön- och helgdag mellan klockan 00.00 – 24.00 och sön- och helgdag mellan klockan 00.00 – 24.00.

STAFFANSTORPS KOMMUN

Förbud mot genomfart med tung lastbil

Staffanstorp

Lagerlöfs väg, delen Järnvägsgatan – Norra Lundavägen
Genvägen, delen Gillåkravägen – Norra Lundavägen
Södra Lundavägen, delen Malmövägen – Storgatan
Gamla Dalbyvägen, delen Vesumsvägen – väg 798 (Esparpsvägen)

Begränsad totalvikt (3,5 ton)

Staffanstorp

Infarten till parkeringsområdet söder om Kastanjevägen vid CITY Gross
Infarten till parkeringsområdet öster om Järnvägsgatan vid CITY Gross

Begränsad parkering

Begränsad parkering (2 timmar) för tunga fordon inom tätorten Staffanstorp och Hjärup.

SVEDALA KOMMUN

Svedala

Lämpliga leder för tung trafik

- 595 Kyrkogatan, infarten till Sandvik Rock Processing AB - Västra Infarten - tpl
Svedala V (E 65)
833 Hyltarpsvägen
- Ågatan

Förbud mot genomfart med tung lastbil

Svedala

Väg 595 (Kyrkogatan), delen Västra Infarten - Timmergatan

Begränsad fordonslängd

Svedala

Kapellvägen, delen väg 595 (Västra Inarten) - väg 833 (Hyltarpsvägen) är största längd på fordon eller fordonståg **20 meter**

Begränsad fordons höjd

Fordons höjd:	Vägport under 4.5 meters höjd	Fri höjd i meter
	Toftavägen, vägport under väg E 65	3.5 m
	Timmergatan, vägport under järnväg	3.9 m

Begränsad parkering

På allmän väg eller gata, således även där parkering i övrigt är tillåten, får motorfordon med totalvikt överstigande 3.5 ton, traktorer, motorredskap eller frikopplade släpfordon inte parkeras under tiden klockan 22.00 - 6.00 med undantag för parkeringsplatser och de väg- eller gatudelar på vilka parkering av sådana fordon får ske i enlighet med vad som är föreskrivet och angivet genom vägmärken. För nattparkering hänvisas till norra eller östra industriområdet.

TOMELILLA KOMMUN

Tomelilla

Lämpliga leder för tung trafik

- 11 (Nya) Malmövägen - Östra Utfartsvägen
- 1544 Adelsbergsvägen, delen från 2064 och söder ut
- 1545 Rosendalsvägen
- 1561 Ystadsvägen - Västerleden - Östra Utfartsvägen - (Nya) Sälshögsvägen
- 2564 Södra gatan - Klintgatan

Förbud mot genomfart med tung lastbil

Norregatan, del av norr om väg 11

Begränsad totalvikt (3,5 ton)

Smedjevägen, delen Brunnsviksvägen – Magistervägen
Malmövägen, bron över järnvägen
Enskild väg väster om Slakterigatan
Sälshögsvägen, delen Hannelundsgatan - Norregatan

TRELLEBORGS KOMMUN

Trelleborg

Lämpliga leder för tung trafik

- E 6/ Färjestationen, Travemündeallén - V Infarten
- E 22
- 9 Strandgatan - Hamngatan - Järnväggsgatan - Ö Infarten
- 108 Bryggaregatan - Lundavägen
- 635 Tommarpsvägen norr om Hedvägen
- 642 Glasbruksvägen
- 667 Engelbrektsgatan
- Hedvägen
- V Ringvägen
- Klövervallsgatan

Begränsad totalvikt (3,5 ton)

Trelleborg

Småbåtshamnen, delen Strandridaregatan och västerut

Begränsad totalvikt (10 ton)

Trelleborg

Stavstensvägen, bro över Ståstorpsån

Begränsad fordons höjd

Fordons höjd: Vägport under 4.5 meters höjd

**Fri höjd
i meter**

Östra Förstadsgatan, vägport under järnvägen **3.5 m**

VELLINGE KOMMUN

Vellinge

Förbud mot genomfart med tung lastbil

Clemensagervägen, delen Poppelvägen - Gallehejdevägen

Begränsad totalvikt (3,5 ton)

Falsterbo

Fyrvägen, delen Kolabäckens vändplats – Falsterbo Fyr. Vissa undantag finns

Vellinge

Betgångens förlängning, delen mellan vändzonen – Södervångsskolanss parkeringsplats och förskolan (öster om Södervångsskolan). Vissa undantag finns.

Skanör

Kyrkovägen, väster om Västergatan. Vissa undantag finns.

Fordons vikt - axeltryck

Fordon med högre axeltryck än 6 ton får inte föras på följande vägar:

Hököpinge kyrkby

Bäckavägen, bro över Hököpingebäcken

Fordon med högre axeltryck än 8 ton får inte föras på följande vägar:

Skanör

Skepparegatan, delen Östergatan och Vånggatan

Falsterbo

Skrattmåsvägen

Bärighetsklass 3

Skanör

Skepparegatan, delen Östergatan – Vånggatan

Falsterbo

Skrattmåsvägen

Begränsad parkering

Inom Vellinge tätort får tung lastbil, traktor, motorredskap eller frikopplat släpfordon inte parkeras på väg eller gata som inte är enskild. Förbudet gäller alla dagar mellan klockan 22.00 - 6.00. Förbuden gäller inte där parkering av sådana fordon är tillåten enligt föreskrift och vägmärke. Förbudet gäller inte:

Norra industriområdet i Vellinge tätort, vilket begränsas enligt följande (exklusive angivna gator/vägar); Norra leden, Hököpingevägen, Vattentornsgatan, Perstorpsgatan, Kompanigatan, Verkstadsgatan, Malmövägen.

Södra industriområdet i Vellinge tätort, vilket begränsas enligt följande (inklusive angivna gator/vägar); Terminalgatan, Modemgatan.

YSTADS KOMMUN

Ystad

Lämpliga leder för tung trafik

E 65

9

- Bellevuevägen
- Bornholmsgatan
- Båtmansgatan
- Edvinshemsväg
- Ekenäsgatan
- Karl XII:s gatan
- Kommendörsgatan
- Kristianstadsvägen
- Kyrkogårdsgatan
- Malmövägen

- Missunnavägen
- Sjömansgatan
- Södra Dragongatan
- Spanienfararegatan
- Österleden

Förbud mot genomfart med tung lastbil

Ystad

Jakobsbergsgatan, delen Fridhemsgatan – 40 meter väster Haugesundsgatan
Surbrunnsvägen, norr om Munkgatan

Begränsad fordons höjd

Fordons höjd:	Vägportar under 4.5 meters höjd	Fri höjd i meter
	Harmonigatan	3.4 m

Begränsad fordonslängd

Väg 746, delen väg 739 och väg 744 är största längd på fordon eller fordonståg, lasten inräknad, **12 meter**. Gäller genomfart

Väg 1001, mellan korsningen väg 1001/Egebjersvägen och söder om nämnda korsningen är största längd på fordon eller fordonståg, lasten inräknad, **15 meter**. Undantag finns.

Väg 1005, sydost om väg 1022, mellan Östra Backavägen/Västra Backavägen och vägens slut är största längd på fordon eller fordonståg, lasten inräknad, **6 meter**. Undantag finns.

ÅSTORPS KOMMUN

Förbud för genomfart med tung lastbil

Nyvång

Landgrensgatan och Gruvgatan, delen Svedbergsgatan – Gruvgatan/Landgrensgatan - Ekdalsvägen

Kvidinge

Kvidinge tätort.

Sturegatan, delen Östra Storgatan - Industrigatan

Bleckslagaregatan, delen Hantverkaregatan – Sånnavägen

Fabrikgatan, delen Västra Storgatan - Templaregatan

Åstorp

Trädgårdsgatan, delen Malmövägen – Villagatan

Vasavägen, delen Östra vägen – Bruksgatan

Bruksgatan, delen Björnegatan – Thulevägen

Begränsad totalvikt (3,5 ton)

Åstorp

Ormastorpsgatan, delen 130 meter sydost om Malmövägen – Annedalsgatan. Gäller mellan klockan 21.00 – 6.00

Kyrkogatan, delen Östra vägen – 330 meter sydost om Östra vägen. Vissa undantag finns.

Heimdalsgatan, delen Järnvägsgatan – Kyrkogatan. Vissa undantag finns.

Norra Spårgatan, delen Kyrkogatan – Östergatan. Vissa undantag finns.

Kvidinge

Industrigatan, delen 65 meter öster om Norra Kyrkogatan – Norra Kyrkogatan

Begränsad parkering

På parkeringsplats och på sådan väg eller gata som allmänt används för trafik med motorfordon, får motorfordon med totalvikt över 3,5 ton, traktor, frikopplad släpvagn samt motorredskap inte parkeras längre tid än högst 2 timmar i följd inom tätbebyggt område. På följande gator tillåts dock parkering under längre tid, dock högst 24 timmar i följd.

Tidsbegränsningen gäller vardagar utom dag före sön- och helgdag. Övriga dagar utan tidsbegränsning.

Åstorp

Ji-Tegatans norra sida öster om Annedalsgatan. Stålgatans västra sida. Bangatans norra sida öster om N Industrigatan. N Industrigatans västra sida. Malmgatans västra sida.

Kvidinge

Industrigatans sydvästra sida mellan 50 m öster om Sturegatan och Ringvägen.

ÄNGELHOLMS KOMMUN

Ängelholm

Lämpliga leder för lokal genomfartstrafik

- 13 Klippanvägen
- 107 Helsingborgsvägen - Kungsgårdsleden
- 1701 Margretetorpsvägen
- 1710 Kungsgårdsleden
- 1780 Höjavägen
- 1785 Kullavägen - Kungsgårdsleden
- Helsingborgsvägen
- Klippanvägen
- Kristian II:s väg
- Lagegatan
- Landshövdingevägen - Industrigatan
- Kullavägen
- Östra vägen

Förbud mot genomfart med tung lastbil

Hjärnarp

Väg 1788, delen väg 1793 – väg 1794

Ängelholm

Skolgatan, delen Östergatan – Kristians II:s väg
Storgatan, delen Skolgatan – Bruksgatan. Gäller alla dagar 22.00 – 6.00.

Össjö

Teresiavägen
Fyrkappevägen
Lille Skräddarens väg

Begränsad fri höjd

Fordonshöjd:	Vägportar under 4.5 meters höjd	Fri höjd i meter
	Kulltorpsvägen (under järnvägen)	3.6 m
	Vattentornsvägen (under väg E 6) (Väg till vattenverket)	4.0 m

Begränsad totalvikt (2.5 ton)

Munka Ljungby

Sågmöllevägen, del av vägen ca 70-125 meter nordväst om Hillarpsvägen

Fordons vikt - axeltryck

Ängelholm

Fordon med högre axeltryck än **8 ton** får inte föras på Järnvägsgatan, bro över Rönne å (Järnvägsbron). Gäller ej fordon i linjetrafik.

Vissa andra viktiga vägar och gator med inskränkningar

På Carl XV:bro, får inte motordrivna fordon föras. Förbudet gäller inte buss och taxi.

Begränsad parkering

På väg eller gata som inte är enskild får tung lastbil, tung buss, traktor, motorredskap eller frikopplat släpfordon med totalvikt över 3,5 ton inte parkeras mer än högst 2 timmar i följd. Förbudet gäller inte på Metallgatan, Åsbytorpsvägen, samt inom Tofta, Hjärnarps, Åkerslunds och Älvdalens verksamhetsområde, under förutsättning att inget annat är föreskrivet.

ÖSTRA GÖINGE KOMMUN

Förbud mot genomfart med tung lastbil

Hanaskog

Björkvägen (del av), gäller genomfart till väg 19 och Byavägen

V. **Rekommenderade vägar för transport av farligt gods, vägar med förbud mot transport av farligt gods samt uppställningsplatser för rast och dygnsvila**

Av sammanställningen framgår de förbud mot transport av farligt gods som Länsstyrelsen utfärdat för vissa orter och vägsträckor enligt 10 kap 1 § sista stycket trafikförordningen. Av sammanställningen framgår vidare rekommenderade leder för transport av farligt gods och uppställningsplatser för rast och dygnsvila. Redovisningen sker kommunvis.

Rekommenderade transportvägar

Ett begränsat antal transportvägar utgör rekommenderade vägar för transporter av farligt gods. Övrigt vägnät används endast om mottagare/avsändare inte kan nås på annat sätt. I detta fall ska kortast väg med bäst vägstandard väljas.

Lokala trafikföreskrifter – förbud transport av farligt gods

Förbuden avser fordon med last som omfattas av krav på märkning med orange färgad skylt enligt den europeiska överenskommelsen om transport av farligt gods på väg (ADR) eller enligt föreskrifter meddelade av Myndigheten för samhällsskydd och beredskap (ADR-S). Se text under respektive kommun vilka vägar där förbud gäller samt vilka undantag som finns. På de flesta vägar (dock inte alla) där det råder förbud att transportera farligt gods undantas sådana transporter då mottagare/avsändare inte kan nås på andra vägar. Därvid måste dock väljas kortast möjliga lämpliga färdvägen mellan vägsträcka som inte omfattas av förbudet och avsändaren eller mottagaren av godset inom förbudsområdet.

Övrigt

Ytterligare upplysningar lämnas av Länsstyrelsen i Skåne, Polisen, Trafikverket Region Syd eller berörd kommun. Beträffande uppställningsplatser för fordon med last av farligt gods lämnas upplysningar av respektive kommuns räddningstjänst eller Polisen.

BJUVS KOMMUN

Rekommenderade transportvägar

109 delen Helsingborgs kommungräns - Billesholm väg 109/110
110 delen Ekeby (1173) - till Helsingborgs kommungräns i norr

BROMÖLLA KOMMUN

Rekommenderade transportvägar

E 22
116
2083 Nymölla, delen in- och utfart till pappersmassfabriken öster om Skräbeån - trafikplats Bromölla (E 22)

Uppställningsplatser för rast och dygnsvila:

Rastplats Levräsjön, väster om väg 116
Rastplats Skåneporten

BURLÖVS KOMMUN

Rekommenderade transportvägar

E 6/E 20
E 6.01
E 22
E 22.10
11

BÅSTADS KOMMUN

Rekommenderade transportvägar

E 6/E 20
105 delen Ängelholms kommungräns - Hov (115)
115 Båstad, delen Mäshultsvägen - trafikplats 39 Östra Karup
1755

Lokala trafikföreskrifter

Förbud mot transport av farligt gods

Väg 1730 mellan väg 115 och väg 1729. Från förbudet undantas transporter på kortast möjliga lämpliga vägar för lastning eller lossning vid företag, terminal eller annan godsmottagare eller godsavlämnare inom förbudsområdet eller invid förbjuden väg.

Uppställningsplatser för rast och dygnsvila:

Rastplats Hallandsås, väster om E 6/E 20
Kungsrasten, intill E 6/E 20, norrgående körbana

ESLÖVS KOMMUN

Rekommenderade transportvägar

E 22
13
17
113

Lokala trafikföreskrifter

Förbud mot transport av farligt gods

Väg 976 hela vägen. Förbudet berör även Lunds kommun. Från förbudet undantas transporter på kortast möjliga lämpliga väg för lastning och/eller lossning vid företag, terminal eller annan godsmottagare eller godsavlämnare inom förbudsområdet eller invid vägsträckan.

Uppställningsplats för rast och dygnsvila:

Rastplats Gårdstånga

HELSINGBORGS KOMMUN

Rekommenderade transportvägar

E 4	delen trafikplats 28 Helsingborg S – trafikplats Ramlösa
E 4.23	delen trafikplats Brohult (111) - trafikplats 30 Kropp (E 4/E 6/ E 20)
E 6/E 20	
109	
110	delen Bjuvs kommungräns - E 4
111	delen trafikplats Brohult (E 4.23) - Höganäs kommungräns
112	

Lokala trafikföreskrifter

Förbud mot transport av farligt gods

Väg 1350 mellan Pålstorpsvägen och väg 1361

Väg som inte är enskild inom av Helsingborgs kommun bestämd gräns för tätbebyggt område Helsingborg. Från förbudet undantas följande:

1. Trafik med fordon på:

Bredgatan, mellan Gasmästaregatan och Oljehamnsleden

Elektrogatan, mellan Rännarbanan och Landskronavägen (lokalgata)

Fäktmästaregatan

Fältarpsvägen, mellan Österleden och Långebergavägen

Gasmästaregatan

Hälsovägen, mellan Ängelholmsvägen och Mellersta Stenbocksgatan

Industrigatan, mellan Högastensgatan och infart till Industry park of Sweden

Kapplöpningsgatan

Koppargatan

La Cours gata

Lagmansgatan, mellan trafikplats Ramlösa och Landskronavägen

Långebergavägen

Malmöleden, mellan trafikplats Ramlösa och trafikplats Helsingborg södra inklusive trafikplats Ramlösa och trafikplats Ättekulla

Mellersta Stenbocksgatan, mellan Hälsovägen och Ringstorpsvägen

Nygatan

Oljehamnsleden, mellan Bredgatan och Sjögatan

Rausvägen, öster om Österleden

Ringstorpsvägen, mellan Mellersta Stenbocksgatan och Ängelholmsvägen

Rusthållsgatan

Rännarbanan, inklusive avfart från Lagmansgatan

Sydhamnsgatan

Väg 111

E4.23

Ängelholmsleden

Ängelholmsvägen

Österleden inklusive avfarter från Fältarpsvägen och Vålavägen

Vägar inom Berga industriområde markering 1 i kartbild

Vägar inom Väla industriområde markering 2 i kartbild

Vägar inom Långeberga industriområde markering 3 i kartbild

Vägar inom Ättekulla industriområde markering 4 i kartbild

Vägar inom Helsingborgs industrihamn markering 5 i kartbild

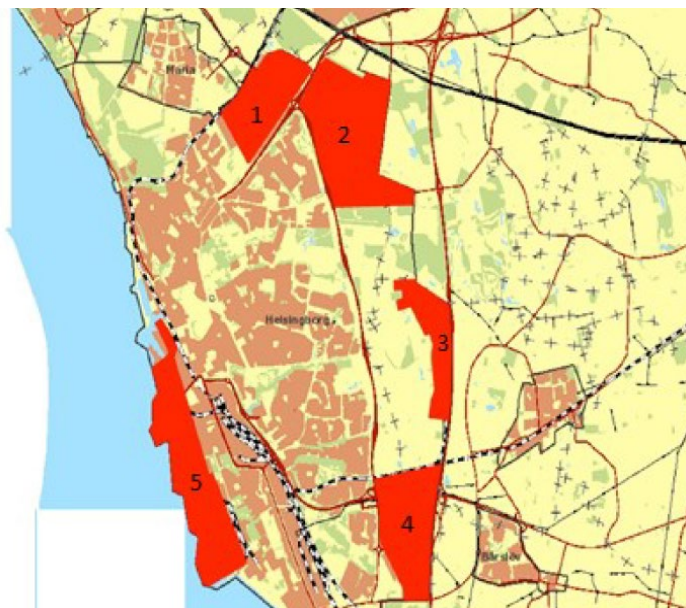

Koordinater för markering 1-5 i kartbilden ovan framgår av bilaga till Länsstyrelsens föreskrifter 12TFS 2018:82 publicerade i Svensk trafikföreskriftssamling (STFS) som nås via Transportstyrelsens hemsida.

2. Trafik med fordon som transporterar gods för på- eller avlastning på den kortaste möjliga lämpliga färdvägen mellan vägsträcka som inte omfattas av förbudet och avsändaren eller mottagaren av godset inom förbudsområdet.

3. Trafik med fordon den kortast möjliga lämpliga färdvägen mellan vägsträcka som inte omfattas av förbudet och tillåtna uppställningsplatser. Uppställning av fordon lastade med farligt gods får endast ske inom hamnområdet på särskild anvisad plats, inom för godset godkänt fabriksområde eller på följande anvisade platser:

Berga industriområde (Garnisonsgatan nordväst om Kanongatan)
Ättekulla industriområde (Bunkagårdsgatan)

HÄSSLEHOLM

Rekommenderade transportvägar

21
23
24
117
119

Lokala trafikföreskrifter

Förbud mot transport av farligt gods

Väg 1959 mellan väg 1935 och väg 15. Förbudet berör även Osby kommun.
Förbud mot transport av farligt gods gäller på vägar och gator i de centrala delarna av Hässleholms tätort enligt karta (se Länsstyrelsen Skånes lokala trafikföreskrifter 12TFS 2017:23).

Från förbuden undantas transporter på kortast möjliga lämpliga vägar för lastning eller lossning vid företag, terminal eller annan godsmottagare eller godsavlämnare inom förbudsområdet eller invid förbjuden väg.

Uppställningsplatser för rast och dygnsvila:

Norra Mellby, rastplats, väg 23 söder om infarten till Hässleholm

Hästvedagrillen vid väg 23

Stoby, knutpunkten väg 21 och väg 23

HÖGANÄS

Rekommenderade transportvägar

111 delen Helsingborgs kommungräns - Höganäs, Bruksgatan (1417)

112

1417 Bruksgatan, delen Höganäs AB - Kullagatan (111)

HÖRBY KOMMUN

Rekommenderade transportvägar

E 22

13

Uppställningsplats för rast och dygnsvila:

Ekerödsrasten, P-plats söder om E 22

HÖÖRS KOMMUN

Rekommenderade transportvägar

E 22

13

17

23 delen väg 13 (norr om väg 13) - Hässleholms kommungräns

Lokala trafikföreskrifter

Förbud mot transport av farligt gods

Väg 23 mellan korsningen med väg 17 vid Snogeröd och korsningen med väg 13 i Höör, från förbudet undantas transporter av farligt gods av klasserna 1 och 2 samt transporter på kortast möjliga lämpliga väg för lastning och/eller lossning vid företag, terminal eller annan godsmottagare eller godsavlämnare inom förbudsområdet eller invid vägsträckan.

KLIPPANS KOMMUN

Rekommenderade transportvägar

E 4

13 delen Svalövs kommungräns - trafikplats 68 Ö Ljungby

21

Lokala trafikföreskrifter

Förbud mot transport av farligt gods

Väg 1816 mellan väg 1819 och gränsen mot Åstorps kommun

Väg 1823 mellan väg 13/108 och väg 1825 Ljungbyhed

Väg 1825 mellan väg 13/108 och väg 1823 Ljungbyhed

Väg 1830 mellan väg 13 och väg 1831.

Från förbuden undantas transporter på kortast möjliga lämpliga vägar för lastning eller lossning vid företag, terminal eller annan godsmottagare eller godsavlämnare inom förbudsområdet eller invid förbjuden väg.

Uppställningsplatser för rast och dygnsvila:

Mölletofta rastplats - lastbilsparkeringen söder om E 4

Forsmöllans rastplats, båda sidor om väg 21

KRISTIANSTADS KOMMUN

Rekommenderade transportvägar

E 22

19

21

118 delen Olseröd (19) - trafikplats Hammar (E 22)

Lokala trafikföreskrifter

Förbud mot transport av farligt gods

Väg 2014 mellan väg 21 och väg 1655 Vä

Förbud mot transport av farligt gods gäller inom Kristianstads tätort enligt karta (se Länsstyrelsen Skånes lokala trafikföreskrifter 12TFS 2017:23). Dock får transport till och från godsmottagare/godsavlämnare väster om Helge å ske via Långebrogatan och Allégatan samt transport till och från Näsby industriområde ske via väg 118 och Industrigatan.

Från förbuden undantas transporter på kortast möjliga lämpliga vägar för lastning eller lossning vid företag, terminal eller annan godsmottagare eller godsavlämnare inom förbudsområdet eller invid förbjuden väg.

KÄVlinge KOMMUN

Rekommenderade transportvägar

E 6/E 20

104 delen Landskrona kommungräns - Kävlinge (108/926)

108 delen Lunds kommungräns - Kävlinge (östra korsningen 104/108)

110

1136 delen trafikplats 23 Löddeköpinge (E 6/E 20) - Barsebäckshamn

LANDSKRONA KOMMUN

Rekommenderade transportvägar

E 6/E 20

17 Österleden, delen Ringvägen - trafikplats 25 Landskrona S (E 6/E 20)
delen trafikplats 25 Landskrona S (E 6/ E 20) - Svalövs kommungräns
104 delen Saxtorp (110) - Kävlinge kommungräns
110 delen Kävlinge kommungräns - Saxtorp (104)
Ringvägen delen Österleden (17) - Stenorsvägen
Stenorsvägen delen Ringvägen - Björngatan
Söderleden
Varvsvägen (del av väg 1147), delen Söderleden - Fartygsgatan

Uppställningsplatser för rast och dygnsvila:

Rastplats Glumslöv (V och Ö) P-platser på båda sidor om E 6/E 20

LOMMA KOMMUN

Rekommenderade transportvägar

E 6/E 20

16

Uppställningsplats för rast och dygnsvila:

Flädie trafikplats, öster om E 6/E 20

LUNDS KOMMUN

Rekommenderade transportvägar

E 22

E6.02

11

102

103

108

952 delen väg 102 - Lundavägen i Dalby

Lokala trafikföreskrifter

Förbud mot transport av farligt gods

Väg 976 hela vägen. Förbudet berör även Eslövs kommun. Från förbudet undantas transporter på kortast möjliga lämpliga väg för lastning och/eller lossning vid företag, terminal eller annan godsmottagare eller godsavlämnare inom förbudsområdet eller invid vägsträckan.

Väg som inte är enskild inom Lunds kommuns väghållningsområde. Från förbudet undantas följande (punkt 1-4):

1. Huvudvägnät
E22
E6.02

Väg 102
Väg 103
Väg 108

2. Övrigt vägnät
Stattenavägen, norr om Klostergårdsvägen
Östra Stattenavägen
Ringvägen mellan Östra Stattenavägen och Åkerlund och Rausings väg
Åkerlund och Rausings väg
Ruben Rausings gata
Klostergårdsvägen, mellan Ruben Rausings gata och Stattenavägen
Borgs väg
Delfinvägen mellan E6.02 och Magistratsvägen
Magistratsvägen mellan Delfinvägen och infarten till Magistratsvägen 16
Getingevägen mellan E6.02 och Baravägen
Baravägen mellan Getingevägen och Tornavägen
Tornavägen mellan Getingevägen och Sölvegatan
Sölvegatan mellan Tornavägen och John Ericssons väg
Sölvegatan mellan Scheelevägen och en punkt 240 meter väster om Scheelevägen
John Ericssons väg
Ole Römersväg mellan John Ericssons väg och Scheelevägen
Scheelevägen mellan Getingevägen och en punkt 400 meter söder om Sölvegatan
Öresundsvägen mellan E6.02 och Bryggaregatan
Måsvägen mellan Öresundsvägen och infarten till Tetra Pak
Väg 964 mellan väg 969 och väg 949
Väg 969
Väg 970
Lundavägen i Dalby
3. Den kortaste lämpliga färdvägen mellan undantagen vägsträcka och sådan leverantör eller mottagare, som inte ligger vid undantagen vägsträcka
4. Den kortaste lämpliga färdvägen mellan undantagen vägsträcka och de parkeringsplatser som särskilt upplåtits för farligt gods.

MALMÖ KOMMUN

Lokala trafikföreskrifter

Förbud mot transport av farligt gods

Fordon får inte föras på väg i Malmö kommun. Från förbudet undantas följande:

1. E6
E22
E65
Allmän del av E20
2. Enskild väg. På enskild europaväg 20 (E20) mellan trafikplats Vintrie och riksgränsen mot Danmark gäller dock begränsning av transporter med restriktionskod B enligt ADR kl. 19.00-6.00 samt restriktionskod D enligt ADR kl. 6.00-19.00.

3. Väg 545 mellan Yttre Ringvägen (E6/E20/E22) och Inre Ringvägen (E6.01)
Inre Ringvägen (E6.01) mellan Trelleborgsvägen (E 6.01) och Västkustvägen (E 6.01)
Stockholmsvägen (E 22.10) mellan Inre Ringvägen (E 6.01) och kommungränsen mot Burlövs kommun
Trelleborgsvägen (E 6.01) mellan Yttre Ringvägen (E 6/E 20/E 22) och Inre Ringvägen (E 6.01)
Västkustvägen mellan Lodgatan och kommungränsen mot Burlövs kommun
Ystadvägen (E 65.01) mellan Inre Ringvägen (E 6.01) och Yttre Ringvägen (E 6/E 20/E 22)
Väg 11 mellan Inre Ringvägen (E 6.01) och kommungränsen mot Burlövs kommun.
4. Den kortaste lämpliga färdvägen mellan undantagen vägsträcka och sådan leverantör eller mottagare, som inte ligger vid undantagen vägsträcka.
5. Den kortaste lämpliga färdvägen mellan undantagen vägsträcka och den parkeringsplats som särskilt upplåtits för farligt gods (Blidögatan).

Uppställningsplatser för rast och dygnsvila:

Blidögatan, på del av norra sidan väster om Ljusterögatan. Under högst 24 tim i följd vardag utom vardag före sön – och helgdag.

OSBY KOMMUN

Rekommenderade transportvägar

15 delen väg 23 - Osby tätorts västra gräns
23
119
121

Lokala trafikföreskrifter

Förbud mot transport av farligt gods

Väg 1959 mellan väg 1935 och väg 15. Förbudet berör även Hässleholms kommun
Väg 2121 mellan väg 23 och väg 1959
Från förbuden undantas transporter på kortast möjliga lämpliga vägar för lastning eller lossning vid företag, terminal eller annan godsmottagare eller godsavlämnare inom förbudsområdet eller invid förbjuden väg.

Uppställningsplats för rast och dygnsvila:

Rastplats Lars Dufwa, väg 23 strax norr om avfarten Osby Norra

PERSTORPS KOMMUN

Rekommenderade transportvägar

21
24

Uppställningsplats för rast och dygnsvila:

Stinsens Service, Verkstadsgatan 20 i Perstorp

SIMRISHAMNS KOMMUN

Rekommenderade transportvägar

- 9 delen Simrishamn (11) - Tomelilla kommungräns
- 11
- 19
- Bruksgatan, delen väg 11 (Ehrnbergsvägen) - Fabriksgatan
- Fabriksgatan, delen väg 9 (Christian IV väg) - Bruksgatan

Uppställningsplatser för rast och dygnsvila:

Väg 11, norra sidan, 350 meter väster om cirkulationsplats Ribbingsberg

SJÖBO KOMMUN

Rekommenderade transportvägar

- 11
- 13
- 1029
- Sandåkravägen
- Åsumsgatan, delen Sandåkravägen - Esplanaden
- Esplanaden

Uppställningsplats för rast och dygnsvila:

Parkeringsplats vid ”flygrakans” norra ändpunkt på väg 13 söder om Sjöbo tätort

SKURUPS KOMMUN

Rekommenderade transportvägar

E 65

STAFFANSTORPS KOMMUN

Rekommenderade transportvägar

- E 22
- 11
- 103 del gemensam med väg 108
- 108

SVALÖVS KOMMUN

Rekommenderade transportvägar

- 13
- 17
- 106 delen Teckomatorp (17) - Svalöv (1208)

SVEDALA KOMMUN

Rekommenderade transportvägar

E 65	
108	
595	Södra infarten - Aggarpsvägen - Ågatan Kyrkogatan, infarten till Sandvik Rock Processing AB, - Västra Infarten - trafikplats Svedala V (E 65)
596	Börtingevägen, delen Långgatan - Norra Ellenborgsgatan
813	
-	Kapellvägen
-	Ågatan

I övrigt gäller den kortaste lämpliga färdvägen till leverantör eller mottagare, som inte ligger vid rekommenderad färdväg.

Uppställningsplats för rast och dygnsvila:

Rastplats Börtinge, intill E 65 öster om Svedala tätort

TOMELILLA KOMMUN

Rekommenderade transportvägar

9	delen Simrishamns kommungräns - väg 19 (Brösarp)
11	delen Sjöbo kommungräns - väg 19 (Svampakorset) delen väg 1561 till Simrishamns kommungräns
19	
1561	delen väg 11 - väg 19

Lokala trafikföreskrifter

Förbud mot transport av farligt gods

Väg 11 mellan väg 19 och väg 1561

Väg 1561 mellan väg 19 och Södra gatan

Från förbuden enligt ovan undantas transporter på kortast möjliga lämpliga vägar för lastning eller lossning vid företag, terminal eller annan godsmottagare eller godsavlämnare inom förbudsområdet eller invid förbjuden väg.

TRELLEBORGS KOMMUN

Rekommenderade transportvägar

E 6/E 22
E 65
108

Lokala trafikföreskrifter

Förbud mot transport av farligt gods

Fordon får inte föras på allmän väg eller gata inom den del av Trelleborg, som enligt lokala trafikföreskrifter utgör tätbebyggt område. Från förbudet undantas följande:

1. E6/E22
Väg 9
2. Travemündeallén
Strandridaregatan öster om Ståstorpsån
Glasbruksvägen mellan väg 9 och korsningen Ripagatan-Glasbruksvägen
Ripagatan mellan Glasbruksvägen och Johan Kocksgatan
Västra Ringvägen
Hedvägen väster om Västra Ringvägen
Väg mellan E6/E22 och Strandridaregatan
3. Transporter på kortast möjliga lämpliga väg för lastning eller lossning vid företag, terminal eller annan godsmottagare eller godsavlämnare inom förbudsområdet.

VELLINGE KOMMUN

Rekommenderade transportvägar

E 6/E 22
100 delen Höllviken (511) - trafikplats 8 Vellinge S (E 6/E 20)

YSTADS KOMMUN

Rekommenderade transportvägar

E 65
9 del gemensam med E 65
13
19

ÅSTORPS KOMMUN

Rekommenderade transportvägar

E 4
21

Lokala trafikföreskrifter

Förbud mot transport av farligt gods

Väg 1759 mellan väg 21 och väg 1830 Åstorp
Väg 1816 hela vägen
Väg 1830 mellan väg 21 och väg 2615.

Från förbuden undantas transporter på kortast möjliga lämpliga vägar för lastning eller lossning vid företag, terminal eller annan godsmottagare eller godsavlämnare inom förbudsområdet eller invid förbjuden väg.

ÄNGELHOLMS KOMMUN

Rekommenderade transportvägar

E 6/E 20

13 delen trafikplats 35 Rebbelberga (E 6/E 20) - Ängelholm (107/1710)

105

112

Lokala trafikföreskrifter

Förbud mot transport av farligt gods

Väg 1788 mellan väg 13 och väg 1793

Väg 1796 hela vägen

Från förbuden undantas transporter på kortast möjliga lämpliga vägar för lastning eller lossning vid företag, terminal eller annan godsmottagare eller godsavlämnare inom förbudsområdet eller invid förbjuden väg.

ÖRKELLJUNGA KOMMUN

Rekommenderade transportvägar

E 4

24

Uppställningsplats för rast och dygnsvila:

Rastplats, sydost om norra infarten till Örkelljunga tätort från E 4

ÖSTRA GÖINGE KOMMUN

Rekommenderade transportvägar

19

23

119

121

Uppställningsplats för rast och dygnsvila:

Rastplats Anilla, söder om Broby på väg 19

(begränsat utrymme, max 2 tunga fordon)