Stockholms läns författningssamling

Länsstyrelsen

01FS 2026:34
Utkom från trycket
den 11 september 2026.

Länsstyrelsen i Stockholms läns föreskrifter om fartbegränsning i Klintsundet, Österåkers kommun;

beslutat den 4 september 2026
(dnr 34178-2024)

Länsstyrelsen i Stockholms län föreskriver med stöd av 2 kap. 2 § första stycket sjötrafikförordningen (1986:300) följande.

I Klintsundet, mellan Stora Sundsholmens norra udde och Ängsholmens sydvästra udde, får fartyg inte framföras med högre fart än 7 knop.

Utmärkning med sjövägmärken ska ske i enlighet med Transportstyrelsens föreskrifter och allmänna råd (TSFS 2019:12) om sjövägmärken och placeras i anslutning till begränsningslinjerna. Det ankommer enligt 2 kap. 6 § tredje stycket sjötrafikförordningen (1986:300) på Österåkers kommun att tillse att sjövägmärken uppsätts och vidmakthålls.

Dessa föreskrifter kommer även att kungöras i Underrättelser för sjöfarande (Ufs). Det fartbegränsade området visas på kartbilaga.

Denna föreskrift träder i kraft den 31 oktober 2026.

Tommy Hansen

Hampus Johansson
Enheten för förvaltning

Utgivare
Shiva Norvad, Länsstyrelsen i Stockholm

Elanders, Sthlm
ISSN 0347-1632

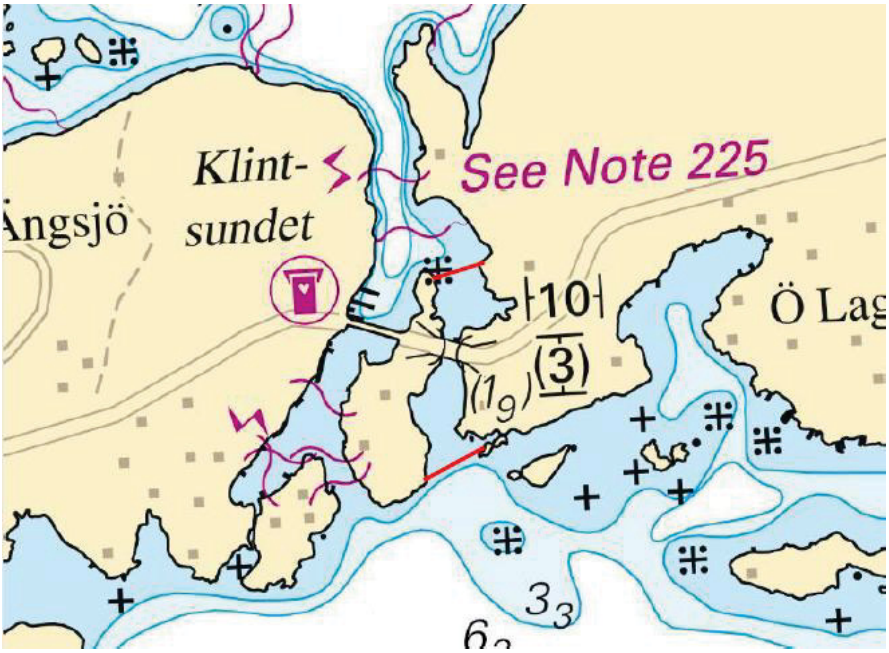

Hastighetsbegränsningen avser vattenområdet mellan de röda linjerna.